



▪ **BARUERI** » Pág. 11
Agendamento de castração de pets chega no dia 07 de janeiro em Barueri



▪ **ILHABELA** » Pág. 05
Ilhabela recebe quatro navios de cruzeiro e mais de 13 mil passageiros até sábado



▪ **SAÚDE E BEM ESTAR** » Pág. 06
São Paulo emite alerta para o sarampo em meio à temporada de cruzeiros

Jornal
NC

Notícias da Cidade

O Jornal Notícias da Cidade circula na Região Oeste da Grande São Paulo, Capital, Vale do Paraíba e Litoral Norte
Ano 15 Ed. Nº 601 | www.jornalnc.com | /JornaNC

▪ **POLÍTICA** » Pág. 02

Governo federal impede avanço de projeto sobre destino de funcionários da Eletrobras



Lula argumenta que proposta criaria obrigações excessivas à empresa e poderia interferir na gestão administrativa; decisão reacende debate sobre impactos da privatização e proteção aos trabalhadores

O presidente Luiz Inácio Lula da Silva vetou integralmente o Projeto de Lei (PL) que tratava da realocação de trabalhadores da Eletrobras, medida que havia sido aprovada pelo Congresso Nacional como uma forma de mitigar os efeitos da privatização da companhia sobre o quadro de funcionários. O veto foi publicado no Diário Oficial da União e gerou reações divergentes entre parlamentares, sindicatos e representantes do setor elétrico. A proposta previa mecanismos para o reaproveitamento e a realocação de empregados da Eletrobras em outras estatais ou órgãos públicos, especialmente daqueles desligados em decorrência do processo de reestruturação iniciado após a privatização da empresa.



▪ **BARUERI** » Pág. 04

Feiras de adoção de pets em Barueri abrem o ano de 2026

Já em janeiro acontece mais uma edição das feiras de adoção de pets de 2026, uma oportunidade de aproximar animais em situação de vulnerabilidade de futuros tutores. A ação é de responsabilidade da Secretaria de Recursos Naturais e Meio Ambiente de Barueri (Sema) e executada pelo Centro de Proteção ao Animal Doméstico (Cepad). Todas as feiras acontecem das 10h às 15h. Para adotar, basta comparecer a um dos

endereços informados, portando um documento de identificação com foto, escolher o animal com o qual mais se identificar, assinar o termo de posse responsável e levá-lo para casa. Além das feiras, a adoção também pode ser realizada diretamente no Centro de Proteção ao Animal Doméstico, na unidade 1, todos os dias da semana, inclusive aos finais de semana e feriados, das 9h às 16h.

▪ **POLÍTICA** » Pág. 02

Ex-presidente permanece internado sob monitoramento médico e aguarda liberação hospitalar

▪ **INTERNACIONAL** » Pág. 03

Terremoto de magnitude 7,0 atinge Taipei, capital de Taiwan

▪ **POLÍTICA** » Pág. 02

Correios anunciam reestruturação com adesão a desligamento voluntário e redução da rede física

▪ **INTERNACIONAL** » Pág. 03

China celebra avanço diplomático entre Tailândia e Camboja

▪ **POLÍTICA** » Pág. 02

Resultado fiscal de novembro mostra saldo negativo e pressiona contas públicas

▪ **INTERNACIONAL** » Pág. 03

Tragédia ferroviária no México deixa 13 mortos e dezenas de feridos

▪ **OSASCO** » Pág. 04

Osasco lança programa de parcelamento especial para regularização de dívidas em 2026

▪ **COTIA** » Pág. 04

Professores e funcionários da educação de Cotia receberão Abono Fundeb

▪ **SANTANA DE PARNAÍBA** » Pág. 04

Santana de Parnaíba é destaque nacional e conquista o 1º lugar no Prêmio Band Cidades Excelentes

▪ **SÃO PAULO** » Pág. 04

Virada na Paulista terá maratona de shows e grandes nomes da música brasileira

▪ **EDUCAÇÃO** » Pág. 09



Retrospectiva 2025: Educação em Barueri ampliou os avanços do ensino de qualidade

▪ **CARAGUATATUBA** » Pág. 05



Fim de ano sem barulho: Caraguatatuba proíbe fogos com estampido e reforça fiscalização

Acesse o Portal

www.jornalnc.com

Assine nossa newsletter e receba o Jornal nc em seu email! É grátis!



Nos siga no Instagram e fique atualizado com notícias diariamente!



Governo federal impede avanço de projeto sobre destino de funcionários da Eletrobras

Lula argumenta que proposta criaria obrigações excessivas à empresa e poderia interferir na gestão administrativa; decisão reacende debate sobre impactos da privatização e proteção aos trabalhadores



O presidente Luiz Inácio Lula da Silva vetou integralmente o Projeto de Lei (PL) que tratava da realocação de trabalhadores da Eletrobras, medida que havia sido aprovada pelo Congresso Nacional como uma forma de mitigar os efeitos da privatização da companhia sobre o quadro de funcionários. O veto foi publicado no Diário Oficial da União e gerou reações divergentes entre parlamentares, sindicatos e representantes do setor elétrico. A proposta previa mecanismos para o reaproveitamento e a realocação de empregados da Eletrobras em outras estatais ou órgãos públicos, especialmente daqueles desligados em decorrência do processo de reestruturação iniciado após a

privatização da empresa. O objetivo, segundo os autores do projeto, era preservar postos de trabalho e garantir maior segurança aos profissionais que atuaram por décadas na companhia. Na justificativa do veto, o Palácio do Planalto argumentou que o texto aprovado impunha obrigações que poderiam comprometer a autonomia administrativa das empresas públicas e sociedades de economia mista, além de criar despesas sem a devida estimativa de impacto orçamentário. O governo também apontou possíveis inconstitucionalidades, ao entender que a proposta interferia em matérias de competência exclusiva do Poder Executivo. “O projeto acaba por engessar a gestão das empresas e cria

vínculos trabalhistas automáticos que não observam critérios técnicos, administrativos ou orçamentários”, diz trecho da mensagem de veto encaminhada ao Congresso. Segundo o Executivo, qualquer política de realocação de trabalhadores deve ser tratada no âmbito da administração pública, respeitando regras fiscais e de governança. A decisão provocou críticas de parlamentares da oposição e de entidades sindicais, que veem o veto como um retrocesso na proteção aos trabalhadores afetados pela privatização. Para representantes dos empregados da Eletrobras, o projeto era uma resposta necessária a um processo considerado traumático, marcado por programas de desligamento e incertezas quanto ao futuro profissional de milhares de pessoas. Por outro lado, especialistas em gestão pública e representantes do mercado avaliaram que o veto mantém a coerência com o modelo adotado após a privatização da companhia. Eles argumentam que a imposição de regras rígidas de realocação poderia gerar insegurança jurídica e afastar investimentos, além de transferir para o Estado custos que deveriam ser absorvidos pela própria dinâmica do mercado de trabalho. Com o veto presidencial, o projeto retorna agora ao Congresso Nacional, que poderá analisá-lo em sessão conjunta de deputados e senadores. Para que o veto seja derrubado, é necessária a maioria absoluta dos votos em ambas as Casas. Até lá, o tema deve continuar no centro do debate político, refletindo as divergências sobre o papel do Estado, os efeitos da privatização e os limites da proteção aos trabalhadores em processos de reestruturação empresarial.

Ex-presidente permanece internado sob monitoramento médico e aguarda liberação hospitalar

Equipe de saúde avalia evolução clínica de Jair Bolsonaro, que apresenta quadro estável e pode deixar o hospital nos próximos dias, caso não haja intercorrências

O ex-presidente Jair Bolsonaro segue em observação médica e pode receber alta hospitalar na próxima quinta-feira, de acordo com informações divulgadas por pessoas próximas e integrantes da equipe que acompanha seu estado de saúde. Internado para avaliação e cuidados clínicos, Bolsonaro apresenta quadro considerado estável, sem sinais de agravamento, o que mantém a expectativa de liberação em curto prazo. Segundo os médicos responsáveis, a permanência no hospital tem caráter preventivo, com a realização de exames e o monitoramento contínuo de parâmetros clínicos. A conduta adotada busca garantir uma recuperação segura, especialmente diante do histórico de cirurgias e complicações abdominais enfrentadas pelo ex-presidente nos últimos anos. Durante o período de internação, Bolsonaro tem passado por avaliações regulares e recebido medicação conforme orientação médica. De acordo com relatos, ele responde bem ao tratamento e mantém condições clínicas satisfatórias, o que reforça a possibilidade de alta, desde que a evolução continue dentro do esperado. Aliados políticos e apoiadores



têm utilizado as redes sociais para desejar pronta recuperação, enquanto o entorno do ex-presidente adota cautela na divulgação de detalhes, evitando antecipar decisões médicas. A recomendação da equipe de saúde é que qualquer mudança no quadro seja comunicada apenas após a consolidação dos resultados dos exames e da observação clínica. A situação reacende a atenção pública para o estado de saúde de Bolsonaro, que desde o atentado sofrido em 2018 já passou por

diversos procedimentos médicos e períodos de internação. Especialistas ouvidos em ocasiões semelhantes ressaltam que o acompanhamento contínuo é fundamental para prevenir complicações e garantir uma retomada gradual das atividades. Caso receba alta, a orientação médica deve incluir repouso, acompanhamento ambulatorial e restrições temporárias, a fim de preservar a recuperação. Até lá, o ex-presidente permanece sob cuidados hospitalares, com expectativa positiva de evolução clínica nos próximos dias.

Correios anunciam reestruturação com adesão a desligamento voluntário e redução da rede física

Plano prevê até 15 mil saídas incentivadas e o fechamento de cerca de mil agências em todo o país; empresa afirma que medida busca equilíbrio financeiro e modernização dos serviços



Os Correios divulgaram um plano de reestruturação que prevê a adesão de até 15 mil empregados a programas

de desligamento voluntário, além do fechamento de aproximadamente mil agências em todo o país. Segundo a estatal, as medidas têm como objetivo reduzir despesas, melhorar a eficiência operacional e adequar a empresa às mudanças no mercado de serviços postais e de logística. De acordo com a direção da empresa, o Programa de Desligamento Voluntário (PDV) será voltado, principalmente, a funcionários que já possuem condições para aposentadoria ou que optem pela saída negociada. A adesão será opcional, com incentivos financeiros definidos em regulamento específico. O fechamento de agências deve atingir, sobretudo, unidades com baixo fluxo de atendimento ou que estejam próximas

a outras já existentes. Os Correios afirmam que a prestação do serviço postal não será prejudicada, uma vez que parte das operações será absorvida por unidades vizinhas, canais digitais ou parcerias comerciais. A empresa sustenta que a iniciativa é necessária para garantir a sustentabilidade financeira e permitir investimentos em tecnologia e logística, áreas consideradas estratégicas diante do crescimento do comércio eletrônico. Entidades sindicais, por sua vez, manifestaram preocupação com os impactos sociais do plano, especialmente em municípios menores. O cronograma e os detalhes da implementação das medidas ainda serão apresentados pela direção da estatal.

Jornal NC

www.jornalnc.com

EDITORIAL

Diretor de Redação

Wellington Luiz V. de Oliveira

contato@jornalnc.com

Gráfica: Mar Mar Gráfica

Periodicidade: Semanal

Circulação

Grande São Paulo: Barueri e Santana de Parnaíba, onde está localizado o distrito de Alphaville; Carapicuíba e Cotia, onde está situado o distrito da Granja Viana; além das cidades de Osasco, Jandira, Itapevi, --, Pirapora do Bom Jesus, Vargem Grande Paulista, São Roque e Embu das Artes.

Vale do Paraíba e Litoral Norte: São José dos Campos, Aparecida, Caçapava,

Taubaté, Campos do Jordão, Santo Antônio do Pinhal, São Bento do Sapucaí, Ubatuba, Caraguatatuba, São Sebastião e Ilhabela.

Jornal Notícias da Cidade

CNPJ: 30.398.464/0001-69

IE: 206.308.602.110

Registro Oficial Sob Nº 086.597

Endereço

Edifício Beta Trade

Rua Caldas Novas, 50, Sala 175,

Bethaville I, Barueri-SP

CEP 06404-301

Depto. Comercial: Paulo César

E-mail: paulocesar@jornalnc.com

Telefone: (11) 98476-9654

O Jornal Notícias da Cidade não se responsabiliza pelas matérias assinadas, sendo que as mesmas, não expressam necessariamente a opinião do Jornal. Os colaboradores e colunistas não possuem vínculo empregatício com o Jornal Notícias da Cidade.

Resultado fiscal de novembro mostra saldo negativo e pressiona contas públicas

Governo Central registra déficit de R\$ 20,2 bilhões no mês, refletindo aumento de despesas e desafios para o equilíbrio fiscal no fim do ano

O Governo Central encerrou o mês de novembro com déficit primário de R\$ 20,2 bilhões, de acordo com dados divulgados pelo Tesouro Nacional. O resultado reflete a diferença entre as receitas e as despesas do governo federal, sem considerar o pagamento de juros da dívida pública, e evidencia as dificuldades para manter o equilíbrio fiscal em um período marcado por aumento de gastos e desaceleração de algumas receitas. Segundo o Tesouro, o desempenho negativo foi influenciado principalmente pela elevação das despesas obrigatórias, como benefícios previdenciários e gastos com políticas públicas, além de desembolsos concentrados no fim do exercício. Do lado das receitas, embora tenha havido arrecadação relevante de tributos, o volume não foi suficiente para compensar o crescimento das despesas no período. O resultado de novembro também é analisado dentro do contexto do acumulado do ano, que segue sendo acompanhado de perto por analistas do mercado e por órgãos de controle. Economistas avaliam que, historicamente, os últimos meses do ano concentram maior pressão sobre as contas públicas, em

função de pagamentos extraordinários e execução de despesas represadas ao longo do exercício. Em nota, o Tesouro Nacional destacou que o comportamento das contas reflete tanto fatores conjunturais quanto estruturais, e reiterou o compromisso do governo com a responsabilidade fiscal. A equipe econômica tem defendido medidas para ampliar a previsibilidade do orçamento e fortalecer o arcabouço fiscal, com o objetivo de controlar o crescimento das despesas e garantir sustentabilidade no médio prazo. O resultado de novembro, embora negativo, ainda será analisado em conjunto com os dados de dezembro, tradicionalmente um dos meses mais relevantes para o fechamento das contas públicas.

Parlamentar aciona Justiça contra benefício extra concedido a servidores da segurança no Rio

Um deputado estadual ingressou com ação na Justiça para tentar derrubar a chamada “gratificação faroeste”, benefício pago a agentes da segurança pública no Estado do Rio de Janeiro. A medida, segundo o parlamentar, carece de base legal adequada, viola princípios constitucionais da administração pública e pode provocar aumento expressivo de gastos permanentes sem a devida previsão orçamentária. A gratificação, instituída por norma estadual, é destinada a servidores que atuam em áreas consideradas de maior risco ou em operações especiais. Para o deputado, no entanto, os critérios para concessão do adicional são genéricos e abrem margem para pagamentos indiscriminados, sem mecanismos claros de controle, avaliação de desempenho ou comprovação efetiva da exposição ao risco. Na ação judicial, o parlamentar sustenta que o benefício afronta os princípios da legalidade, moralidade e eficiência, além de criar uma despesa continuada

que pode comprometer o equilíbrio fiscal do estado. Ele argumenta ainda que vantagens remuneratórias devem ser criadas por lei específica e acompanhadas de estudos de impacto financeiro, o que, segundo ele, não teria ocorrido de forma adequada. O tema tem gerado debate entre representantes da segurança pública e o meio político. Entidades que representam policiais e outros agentes defendem a gratificação, alegando que o adicional é uma forma de compensar o alto risco enfrentado diariamente pelos profissionais, especialmente em regiões dominadas pelo crime organizado. Para essas categorias, o benefício reconhece a complexidade e a periculosidade do trabalho realizado. Por outro lado, especialistas em contas públicas alertam que a criação de gratificações pode gerar efeitos de longo prazo sobre a folha de pagamento, sobretudo quando há possibilidade de incorporação aos vencimentos ou questionamentos judiciais futuros. Eles ressaltam que medidas desse tipo precisam estar alinhadas a uma política salarial clara e sustentável. A ação agora será analisada pelo Judiciário, que deverá avaliar a constitucionalidade da gratificação e os argumentos apresentados pelas partes. Até que haja uma decisão definitiva, o pagamento do benefício segue em vigor. O caso reacende o debate sobre os limites da política de valorização dos servidores da segurança e o desafio de conciliar reconhecimento profissional com responsabilidade fiscal no Estado do Rio de Janeiro.

Terremoto de magnitude 7,0 atinge Taipei, capital de Taiwan

Abalos sísmicos causam destruição, feridos e mobilizam equipes de resgate na cidade



Um terremoto de magnitude 7,0 atingiu Taipei, capital de Taiwan, provocando destruição em várias áreas da cidade, ferimentos e pânico entre a população. O abalo, registrado no início da manhã, foi sentido em toda a região metropolitana e em cidades vizinhas, levando autoridades a emitir alertas de emergência e mobilizar equipes de resgate. De acordo com o Centro de Monitoramento Sísmico de Taiwan, o epicentro do tremor foi localizado a poucos quilômetros de Taipei, com

profundidade de aproximadamente 15 km. Edifícios sofreram danos estruturais, vias foram bloqueadas e sistemas de transporte público foram temporariamente interrompidos. O governo local orientou moradores a procurarem abrigo em locais seguros e evitar áreas de risco, como prédios danificados e regiões próximas a encostas. Equipes do Corpo de Bombeiros, defesa civil e forças armadas foram acionadas imediatamente para auxiliar em resgates, remoção de escombros e

atendimento a feridos. Hospitais da cidade receberam um aumento significativo de pacientes com ferimentos leves a graves, e áreas afetadas estão sendo avaliadas para possíveis evacuações preventivas. O terremoto também causou interrupção de energia elétrica e danos em infraestruturas essenciais, como abastecimento de água e comunicações, dificultando inicialmente o contato entre autoridades e moradores. As autoridades locais e internacionais monitoram a situação, alertando para a possibilidade de réplicas nos próximos dias, que podem variar de moderadas a fortes. Especialistas em sismologia destacam que Taiwan está localizada em uma região de alta atividade tectônica, sendo propensa a terremotos significativos. A população é treinada em procedimentos de emergência, mas tremores desta magnitude ainda representam riscos consideráveis à vida e à infraestrutura urbana. O governo de Taiwan solicita cooperação da população, reforçando medidas de segurança, uso de abrigos emergenciais e comunicação constante com equipes de socorro. Enquanto isso, esforços para mapear os danos e iniciar o processo de reconstrução e assistência humanitária estão em andamento.

China celebra avanço diplomático entre Tailândia e Camboja

Pequim destaca importância da trégua e incentiva diálogo contínuo para estabilidade regional

Em um gesto que reforça seu papel como mediador regional, a China saudou a recente trégua entre Tailândia e Camboja, destacando a importância da cooperação e do diálogo pacífico no Sudeste Asiático. O anúncio oficial foi feito nesta sexta-feira (26) pelo Ministério das Relações Exteriores chinês, que enfatizou que a iniciativa contribui para a estabilidade e o desenvolvimento econômico da região. Segundo autoridades chinesas, a trégua, que marca o fim temporário de tensões fronteiriças entre os dois países, é um passo positivo para a construção de uma relação mais sólida baseada no respeito mútuo e na diplomacia. “A China acolhe com satisfação a decisão de Tailândia e Camboja de cessar confrontos e buscar soluções por meio do diálogo. Este é um exemplo importante de como conflitos podem ser resolvidos de forma pacífica”, declarou o porta-voz do Ministério. O conflito entre os países tem raízes históricas e territoriais, envolvendo disputas sobre áreas fronteiriças e patrimoniais de significância cultural

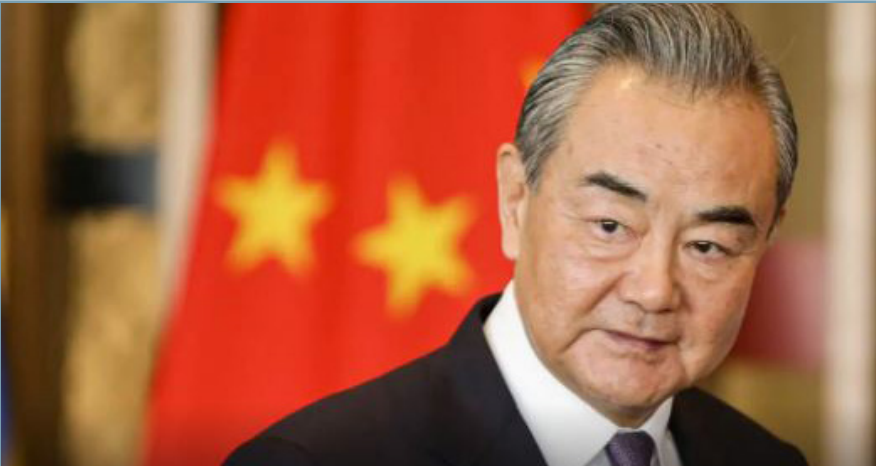

e econômica. Nos últimos anos, incidentes esporádicos na região haviam aumentado a preocupação internacional, levando organizações multilaterais a reforçarem a necessidade de negociações. Analistas apontam que a participação chinesa nesse processo reflete o crescente interesse de Pequim em manter a estabilidade política e econômica no Sudeste Asiático, uma região estratégica para investimentos, comércio e iniciativas de infraestrutura,

como a Iniciativa do Cinturão e Rota. A China, segundo especialistas, tem se posicionado como mediadora neutra, oferecendo apoio diplomático e logístico para negociações entre vizinhos da região. Embora a trégua seja temporária, líderes de Tailândia e Camboja afirmaram que pretendem avançar para um acordo de longo prazo, que incluía mecanismos de monitoramento das fronteiras e cooperação econômica.

Tragédia ferroviária no México deixa 13 mortos e dezenas de feridos

Acidente com trem de passageiros gera comoção e reforça debate sobre segurança no transporte público



Um grave acidente ferroviário no México deixou pelo menos 13 mortos e 98 feridos, segundo autoridades locais. O descarrilamento ocorreu na região central do país, envolvendo um trem de passageiros que transportava centenas de pessoas. Equipes de resgate ainda trabalham no local para socorrer vítimas e garantir a segurança da área. De acordo com informações da Secretaria de Transportes e Comunicações, o trem descarrilou por volta das 14h, enquanto seguia de uma cidade turística em direção à capital. Testemunhas relatam que o trem perdeu parte da estabilidade ao passar por uma curva, causando a queda de vários vagões. “Foi um momento de pânico, com pessoas gritando e tentando se proteger. Alguns

vagões ficaram totalmente destruídos”, contou um passageiro ferido, que foi levado para atendimento hospitalar. Equipes de emergência, incluindo bombeiros e militares, foram acionadas imediatamente para o local do acidente. Helicópteros foram utilizados para transportar os feridos em estado grave a hospitais próximos, enquanto ambulâncias locais prestaram atendimento às vítimas com ferimentos leves e moderados. O Ministério da Saúde do México informou que parte dos feridos está em estado crítico, recebendo cuidados intensivos. Autoridades locais iniciaram uma investigação para determinar as causas do acidente. Entre as hipóteses levantadas estão falhas técnicas na linha férrea, excesso de

velocidade e problemas na manutenção dos trilhos. Especialistas em transporte ferroviário ressaltam que acidentes dessa magnitude, embora raros, destacam a necessidade de investimentos contínuos em segurança e infraestrutura. O descarrilamento também provocou bloqueios nas rotas ferroviárias da região, afetando o transporte de carga e passageiros. O governo estadual afirmou que tomará medidas emergenciais para restabelecer a operação do trem e evitar novos incidentes. O presidente do México se pronunciou sobre a tragédia, expressando solidariedade às famílias das vítimas e prometendo apoio às vítimas e seus familiares. Analistas e autoridades reforçam que o acidente deve abrir um debate nacional sobre a segurança no transporte ferroviário, especialmente em linhas que transportam grande número de passageiros diariamente. Especialistas recomendam inspeções periódicas, manutenção rigorosa e treinamento contínuo de equipes operacionais como medidas essenciais para evitar novas tragédias. Enquanto o país lamenta as perdas humanas, o resgate e o atendimento às vítimas continuam em ritmo intenso.



China intensifica demonstração de força militar perto de Taiwan

Manobras navais e aéreas geram tensão regional e alerta internacional

A China iniciou nesta semana uma série de exercícios militares em áreas estratégicas ao redor de Taiwan, intensificando uma demonstração de força que vem preocupando governos e analistas internacionais. Segundo informações do Ministério da Defesa chinês, as manobras envolvem navios de guerra, submarinos e aeronaves de combate, com o objetivo oficial de “treinamento de prontidão e defesa territorial”. Especialistas em segurança alertam que a proximidade das operações com águas internacionais aumenta o risco de incidentes inesperados, colocando em alerta países vizinhos e potências globais, como Estados Unidos e Japão. “Embora a China afirme que são exercícios de rotina, a escala e a intensidade indicam uma estratégia de pressão sobre Taiwan e seus aliados”, explica Mariana Li, analista em assuntos asiáticos. As manobras acontecem em meio a um período de intensificação das tensões políticas entre Pequim e Taipei. Taiwan, que mantém governo autônomo e democrático, denunciou a operação como uma “provocação deliberada” e afirmou que suas forças armadas estão em alerta máximo. A escalada militar ocorre também em um contexto de disputas comerciais e diplomáticas entre China e Estados Unidos. Recentemente, Washington reiterou seu apoio a Taiwan, prometendo assistência militar e reforçando acordos de cooperação. Autoridades norte-americanas têm acompanhado de perto



os exercícios e emitiram alertas sobre a necessidade de evitar confrontos diretos que possam desestabilizar a região. Para analistas internacionais, a ação chinesa serve a múltiplos objetivos estratégicos: demonstrar capacidade militar avançada, pressionar Taiwan politicamente e enviar um recado a países que apoiam a ilha, além de testar respostas de forças estrangeiras na região. A situação gera preocupações adicionais para mercados financeiros, especialmente em setores como semicondutores, tecnologia e comércio marítimo, nos quais Taiwan desempenha papel central. Enquanto os exercícios continuam nos próximos dias, a comunidade internacional observa atentamente os desdobramentos, com alertas sobre a importância de manter a calma e buscar soluções pacíficas. A situação reforça a percepção de que o Estreito de Taiwan segue sendo um ponto crítico de tensões geopolíticas na Ásia, com implicações para segurança regional e economia global.

Putin alerta Trump sobre possível mudança de postura após ataque ucraniano

Conversa com Trump destaca tensão e necessidade de avaliação de ações estratégicas

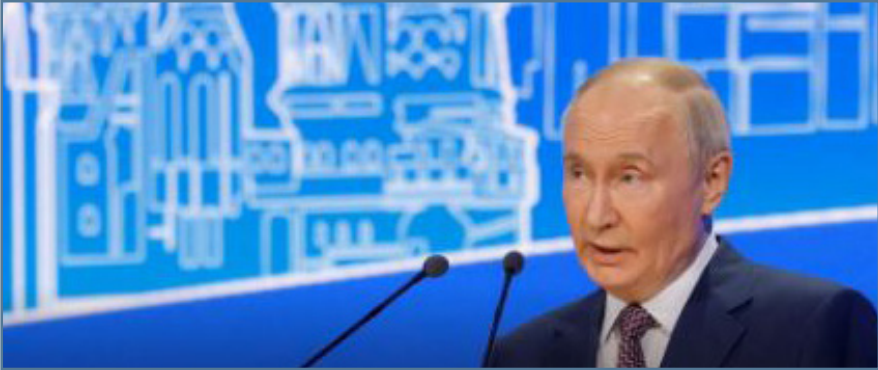

O presidente da Rússia, Vladimir Putin, comunicou ao ex-presidente americano Donald Trump que poderá revisar sua posição em relação a certos temas estratégicos, após um suposto ataque ucraniano em território controlado por Moscou. A conversa, mediada por assessores, reforçou a importância de avaliar cuidadosamente as consequências do episódio. Fontes russas afirmam que Putin destacou a proteção de interesses

nacionais, enquanto Trump teria ressaltado a necessidade de diálogo e de evitar escaladas militares. Analistas apontam que a mensagem pode ser tanto uma demonstração de força quanto um sinal de abertura para negociações, dependendo das reações internacionais. O incidente reacende tensões na região, com observadores internacionais atentos às possíveis repercussões no conflito ucraniano e nas relações entre Rússia e Estados Unidos.

Mariana Kakida

Acupunturista

Acupuntura

Auriculoterapia

Moxabustão

Laserpuntura

Ventosaterapia

(11) 96104-4467

mariana_kakida_acupuntura

Feiras de adoção de pets em Barueri abrem o ano de 2026

Para adotar, basta comparecer a um dos endereços informados, portando um documento de identificação com foto, escolher o animal com o qual mais se identificar, assinar o termo de posse responsável e levá-lo para casa



Já em janeiro acontece mais uma edição das feiras de adoção de pets de 2026, uma oportunidade de aproximar animais em situação de vulnerabilidade de futuros tutores. A ação é de responsabilidade da Secretaria de Recursos Naturais e Meio Ambiente de Barueri (Sema) e executada pelo Centro de Proteção ao Animal Doméstico (Cepad). Todas as feiras acontecem das 10h às 15h. Para adotar, basta comparecer a um dos

endereços informados, portando um documento de identificação com foto, escolher o animal com o qual mais se identificar, assinar o termo de posse responsável e levá-lo para casa. Além das feiras, a adoção também pode ser realizada diretamente no Centro de Proteção ao Animal Doméstico, na unidade 1, todos os dias da semana, inclusive aos finais de semana e feriados, das 9h às 16h. O local fica

na Rua Vera Cruz, 340, no Bairro dos Altos. Mais informações podem ser obtidas pelos telefones (11) 4198-0819 (geral) ou (11) 95837-4698 (adoções). O Cepad também oferece a modalidade de adoção pelas redes sociais, chamada Adota Delivery, em que o interessado pode acessar as páginas do Instagram e Facebook, escolher o pet e agendar a retirada ou entrega em até 30 km de sua residência.

Virada na Paulista terá maratona de shows e grandes nomes da música brasileira

O público poderá acompanhar à meia-noite 15 minutos de queima de fogos silenciosos

A Avenida Paulista será palco de uma celebração histórica na virada de 2025 para 2026, com 14 horas de shows gratuitos que reunirão grandes nomes da música brasileira. A programação começa às 14h do dia 31 de dezembro, com apresentações de Colo de Deus, Frei Gilson e Padre Marcelo Rossi, seguidas por artistas populares como João Gomes, Belo, Maiara & Maraisa, Ana Castela, Simone Mendes e Latino. Simone Mendes fará a contagem regressiva para a chegada de 2026, seguida de 15 minutos da maior queima de fogos silenciosa já registrada em São Paulo, utilizando 6,5 toneladas de artefatos sem ruído. O evento coincide com a 100ª edição da Corrida Internacional de São Silvestre, que reunirá 55 mil atletas de 48 países. A expectativa é que a combinação de Réveillon e corrida atraia cerca de 8 milhões de pessoas, movimentando a economia da cidade e gerando mais de R\$ 2 bilhões, segundo projeções da FGV. Para garantir a segurança e o conforto do público, a Prefeitura estruturou uma operação integrada com mais de 3.000 profissionais de segurança, incluindo policiais militares e guardas civis, além de 550 agentes de limpeza urbana e equipes de saúde com ambulâncias, UTIs móveis e postos de atendimento distribuídos pela avenida.



A CET e a SPTrans farão bloqueios em vias próximas, como Alameda Santos e Alameda São Carlos do Pinhal, e reforçarão a sinalização e o controle do trânsito durante os eventos. A festa também prioriza a acessibilidade, com áreas especiais para pessoas com deficiência, e contará com ações de proteção social realizadas pelo

SMDHC, incluindo atendimento a mulheres em situação de violência e suporte à população em situação de rua. Com uma programação diversificada e infraestrutura completa, o Réveillon da Paulista promete unir música, tradição e segurança, consolidando-se como uma das maiores celebrações de final de ano do país.

Osasco lança programa de parcelamento especial para regularização de dívidas em 2026

A lei prevê três opções para o pagamento das dívidas com o município



O prefeito de Osasco, Gerson Pessoa, sancionou a Lei nº 5.447, de 22 de dezembro de 2025, que institui o Programa de Parcelamento Especial de Osasco (PPEO) para 2026. A lei foi publicada na edição nº 2943 da Imprensa Oficial do Município de Osasco (IOMO), na terça-feira, 23/12. Com o novo programa, os contribuintes poderão regularizar pendências junto à Prefeitura com descontos em multas

e juros. Podem aderir ao programa moradores com débitos inscritos ou não em dívida ativa, inclusive aqueles com ações judiciais, bem como débitos que tenham sido parcelados anteriormente e não quitados integralmente ou cancelados por falta de pagamento. A lei prevê três opções para o pagamento das dívidas com o município. Para os contribuintes que estiverem com o parcelamento em dia e optarem pelo

pagamento à vista, será concedido desconto de 80% nas multas e nos juros. Já os contribuintes com parcelamentos em atraso ou cancelados que optarem pela quitação à vista terão desconto de 70% nas multas e nos juros. Para aqueles que escolherem o parcelamento dos débitos em até seis parcelas, o desconto será de 50% nas multas e nos juros. O novo programa começa a valer no dia 5 de janeiro de 2026. Os contribuintes que já possuem alguma anistia de débitos vigente junto à Prefeitura não poderão aderir a uma segunda anistia a partir desta nova lei. Para a adesão ao programa o contribuinte deve realizar o agendamento prévio pela Central 156 e comparecer, na data e horário agendados, à Praça de Atendimento da Secretaria Municipal de Finanças, localizada na Rua Narciso Sturlini, 201 – centro, Osasco. O atendimento é de segunda a sexta-feira, das 8h30 às 16h30.

Santana de Parnaíba é destaque nacional e conquista o 1º lugar no Prêmio Band Cidades Excelentes

Santana de Parnaíba voltou a ocupar posição de destaque no cenário nacional ao conquistar o Prêmio Band Cidades Excelentes, considerado o mais importante reconhecimento da administração pública brasileira. A cidade foi vencedora na categoria Desenvolvimento Socioeconômico e Ordem Pública, entre os municípios com mais de 100 mil habitantes, consolidando-se como referência em gestão eficiente e políticas públicas de alto impacto social. A premiação ocorreu na noite da última segunda-feira (15/12), em Brasília, durante a quinta edição do prêmio, realizada no Centro Cultural Banco do Brasil (CCBB). Promovido pelo Grupo Bandeirantes de Comunicação em parceria com o Instituto Águila, o prêmio é considerado o “Oscar” da administração pública no Brasil. O evento reuniu gestores, autoridades e representantes de municípios de todo o país, celebrando as melhores práticas administrativas e iniciativas que promovem desenvolvimento, segurança e qualidade de vida à população. Ao todo, 23 cidades brasileiras foram reconhecidas na etapa nacional, divididas por faixas populacionais. Na mesma categoria, também foram premiados Dirce Reis (SP), entre os municípios com menos de 30 mil



habitantes, e Pomerode (SC), na faixa entre 30 mil e 100 mil habitantes, evidenciando a diversidade de boas práticas adotadas em diferentes realidades municipais. A conquista de Santana de Parnaíba reflete um modelo de gestão pautado no planejamento estratégico, no equilíbrio fiscal e na implementação de políticas públicas voltadas ao crescimento econômico, à geração de empregos e ao fortalecimento da ordem pública. O reconhecimento nacional reforça o compromisso da administração municipal com a inovação, a eficiência e o cuidado permanente com a população. Mais do que um prêmio, a honraria simboliza o resultado de um trabalho consistente e contínuo, posicionando Santana de Parnaíba entre as cidades brasileiras que se destacam pela excelência administrativa, servindo de exemplo para municípios de todo o país.

Carapicuíba promove Intensivão de Férias com atividades culturais durante todo o mês de janeiro



A Prefeitura de Carapicuíba, por meio da Secretaria de Cultura e Turismo, realiza durante todo o mês de janeiro o Intensivão de Férias, uma programação especial com atividades culturais gratuitas, voltadas para crianças, jovens, adultos e idosos. As ações acontecem em importantes espaços culturais da cidade: Aldeia Jesuítica | Rua João Fazoli - Jardim Marilu; Complexo Cultural | Av. Brasil, 24 - Cohab I; Teatro FUCA | Rua José Fernandes Teixeira Zuza, 510 - Vila Cretti. O Intensivão oferece oficinas,

aulas e vivências artísticas em diversas linguagens, como dança, música, artes visuais, teatro, capoeira, culinária, entre outras. O objetivo é ampliar o acesso à cultura, incentivar a formação artística e promover aprendizado, criatividade, convivência e o contato com novas linguagens em diferentes espaços culturais do município. As inscrições já podem ser realizadas on-line através do link: <https://tinyurl.com/ytkrtstx> ou presencialmente, nos três espaços, a partir do dia 7 de janeiro, das 8 às 17 horas.

Professores e funcionários da educação de Cotia receberão Abono Fundeb



como profissionais aptos a receber o abono docentes; profissionais de suporte pedagógico direto à docência; diretores, supervisores, orientadores e coordenadores pedagógicos; além de servidores técnicos, administrativos e operacionais em atuação na rede municipal. Não fazem jus ao benefício estagiário ou profissionais cedidos a outros órgãos, salvo aqueles lotados em áreas educacionais.

O que é o Fundeb
O Fundo de Manutenção e Desenvolvimento da Educação Básica e de Valorização dos Profissionais da Educação (Fundeb) é composto por recursos de impostos e transferências vinculados à educação. Instituído como mecanismo permanente de financiamento da educação pública pela Emenda Constitucional nº 108/2020 e regulamentado pela Lei Federal nº 14.113/2020, o Fundeb destina-se à manutenção e ao desenvolvimento da educação básica e à remuneração condigna de seus profissionais. De acordo com a Lei, o valor do abono, não poderá ultrapassar 50% da remuneração bruta anual do servidor e será proporcional para profissionais que ingressaram na rede ao longo de 2025. Importante ressaltar que os valores não serão incorporados aos vencimentos nem contarão para cálculo de vantagens, além de não sofrerem descontos previdenciários. O pagamento será feito até 31 de dezembro de 2025, condicionado à existência de saldo financeiro do Fundeb.

Fim de ano sem barulho: Caraguatatuba proíbe fogos com estampido e reforça fiscalização

Quem descumprir a legislação está sujeito à multa de 2 mil VRMs, valor aproximado de R\$ 10 mil, já na primeira ocorrência



A virada do ano em Caraguatatuba tem regra clara: fogos de artifício com barulho são proibidos. A Lei nº 2.791/2025 veta a soltura de fogos com estampido em todo o município, em áreas urbanas ou rurais, espaços públicos ou privados. A medida busca reduzir os impactos do ruído excessivo e proteger animais, crianças com Transtorno do Espectro Autista (TEA), idosos, pessoas sensíveis a sons e o meio ambiente, garantindo mais bem-estar e convivência social. Quem descumprir a legislação está sujeito à multa de 2 mil VRMs, valor

aproximado de R\$ 10 mil, já na primeira ocorrência. Em caso de reincidência, a penalidade é aplicada em dobro, além da apreensão dos fogos. A recomendação é simples: para comemorar, escolha exclusivamente fogos sem ruído. Durante todo o período de festas, a fiscalização será intensificada nas ruas para coibir irregularidades. A população pode colaborar denunciando pelo telefone 156, pelo 190 da Polícia Militar ou pelo 153 da Guarda Civil Municipal. Ainda conforme a legislação, fotos e vídeos dos possíveis infratores são aceitos como provas. A orientação

da Prefeitura é que as pessoas evitem transtornos e respeitem a legislação, curtam as festividades sem infringir a lei. No entanto, quem descumprir as regras estará sujeito às penalidades.

Virada com fogos sem estampido em vários pontos da cidade
A chegada de 2026 será celebrada com queima de fogos sem estampido, à meia-noite, em diferentes regiões de Caraguatatuba. Os pontos definidos são Porto Novo, Indaiá, Centro, Martim de Sá, Massaguaçu (Capricórnio e Cocanha) e Mirante do Camaroeiro. A iniciativa atende à legislação municipal e reforça o compromisso com uma virada inclusiva, segura e respeitosa. A orientação é aproveitar o fim de ano com responsabilidade, respeitando as regras e curtindo a programação cultural da cidade. Governo Municipal de Caraguatatuba – Tempo de Prosperidade.

Programação de shows movimenta a Praça da Cultura
Entre os dias 26 e 31 de dezembro, a Praça da Cultura concentra os shows de fim de ano, com abertura às 19h e encerramento à meia-noite. A programação reúne grandes nomes da música nacional: Soweto no dia 26, MC Hariel no dia 27, Circuladô de Fulô no dia 28, Planta e Raiz no dia 29 e Samprazer no dia 30. No dia 31, a Virada Caiçara encerra a agenda com apresentações de artistas locais, celebrando a cultura e a identidade do município. O público terá acesso à pista gratuita, com a doação de 1 kg de alimento. Além da opção de camarotes, operados pela empresa parceira O2.

Prefeitura de São Sebastião reforça orientações sobre o uso de fogos de artifício e cuidados com pessoas e animais sensíveis ao barulho

O som explosivo pode gerar medo intenso, agitação, comportamentos desorganizados, fuga repentina, dor no ouvido ou crises que podem durar horas ou dias

Com a chegada das festas de fim de ano, o uso de fogos de artifício volta a preocupar autoridades, profissionais de saúde e famílias. Em São Sebastião, a Lei Municipal nº 3.018/2023 proíbe a fabricação, venda, transporte e soltura de fogos com estampido, visando proteger pessoas, animais e o meio ambiente. Apesar da legislação, ainda há casos de descumprimento, aumentando o risco de acidentes e impactos sonoros. Pessoas sensíveis como crianças, idosos com demência e pessoas com transtornos como TEA, ansiedade ou TEPT podem sofrer sobrecarga sensorial, crises emocionais e danos auditivos. Especialistas recomendam ambientes tranquilos, luz reduzida, abafadores de som e apoio emocional para minimizar os efeitos. Animais domésticos também sofrem com o barulho intenso, apresentando estresse, tremores e tentativas de fuga. Tutores devem mantê-los em locais seguros, com portas e janelas fechadas, oferecendo conforto e presença constante. O uso irregular de fogos aumenta o risco de queimaduras graves e amputações. O Corpo de



Bombeiros alerta para nunca acender artefatos nas mãos, não reaproveitar fogos que falharam e evitar crianças e álcool durante o manuseio. Produtos devem ser comprados apenas em locais autorizados e usados longe de árvores, fios elétricos e áreas de risco. Em caso de acidente, sangramentos

devem ser contidos com pano limpo, queimaduras lavadas com água corrente ou soro fisiológico, e ferimentos graves ou amputações devem ser atendidos imediatamente pelo SAMU (192) ou Corpo de Bombeiros (193). Em incêndios, é essencial se afastar e acionar ajuda profissional.

Atleta da equipe de Taubaté, Marina Dias é homenageada no Prêmio Brasil Paralímpico 2025

A atleta viveu um momento histórico, já que a Escalada Paralímpica passou a integrar oficialmente a premiação neste ano, tornando a homenagem ainda mais simbólica



A escaladora paralímpica Marina Dias, integrante da equipe de Taubaté, foi homenageada na primeira semana de dezembro, no Tokio Marine Hall, em São Paulo, durante o Prêmio Brasil Paralímpico 2025, principal premiação do paradesporto nacional. O evento, apresentado pelas Loterias Caixa e organizado pelo Comitê

Paralímpico Brasileiro (CPB) desde 2011, reconheceu atletas de 25 modalidades paralímpicas que se destacaram ao longo da temporada. A atleta viveu um momento histórico, já que a Escalada Paralímpica passou a integrar oficialmente a premiação neste ano, tornando a homenagem ainda mais simbólica. Natural de Santos

(SP), Marina iniciou sua trajetória na escalada em 2018 e construiu uma carreira marcada por superação e resultados expressivos. Ao longo dos anos, consolidou-se como uma das principais atletas da modalidade no cenário internacional. Em 2025, a atleta da equipe de Taubaté obteve conquistas importantes, como medalha de ouro no Campeonato Mundial da Coreia do Sul e na etapa da Copa do Mundo de Laval, na França, além de medalhas de bronze nas etapas de Salt Lake City, nos Estados Unidos, e Innsbruck, na Áustria. A equipe de paratletismo de Taubaté conta com o apoio do município, por meio da Secretaria de Esportes, Lazer e Qualidade de Vida, e com recursos do Fadat (Fundo de Assistência ao Desporto Amador de Taubaté), incentivando e contribuindo para o desenvolvimento dos atletas e a formação de novos talentos.

Você está com multas e bloqueios?

Atualize agora sua contabilidade com quem entende do futuro.

→

Maíu Figueiredo
CONTADORA

- Empresas Simples Nacional, Lucro Real e Presumido
- Expert em MEI
- Aberturas e Encerramento de Empresa

Economize até 22% ao ano.

Fale conosco no WhatsApp
(11) 99438 - 0909

Ilhabela recebe quatro navios de cruzeiro e mais de 13 mil passageiros até sábado

Até abril de 2026, são 53 escalas confirmadas com aproximadamente 223 mil passageiros e tripulantes



Considerada um dos destinos mais valorizados da escala de cruzeiros brasileira, Ilhabela recebe, nesta semana, quatro navios que irão movimentar o cenário econômico da cidade com mais de 13 mil passageiros. Nesta época, o perfil dos embarcados costuma ter como predomínio as famílias que aproveitam para curtir a virada do ano a bordo. O primeiro navio a desembarcar foi o MSC Fantasia, nesta segunda-feira (29), com 4,3 mil turistas majoritariamente argentinos e, na terça-feira (30), a cidade recebe mais 2,5 mil visitantes do MSC Sinfonia. Na sexta-feira (2), Ilhabela volta a acolher turistas argentinos com os 3,8 mil passageiros do Costa Favolosa e, no sábado (3), é a vez do MSC Harmonia com 2,5 mil turistas. Geração de emprego e renda Até abril de 2026, são 53 escalas

confirmadas com aproximadamente 223 mil passageiros e tripulantes. As paradas na cidade devem injetar cerca de R\$ 80 milhões na economia local, valor que beneficia diretamente restaurantes, bares, comércio, guias de turismo, transportes, passeios e serviços em geral. Com localização estratégica no Litoral Norte de São Paulo, além de atrativos naturais e culturais próximos ao ponto de desembarque, Ilhabela reforça sua posição como um dos principais destinos de cruzeiros do Brasil. Aos visitantes, a cidade oferece experiências como passeios de jipe, mergulho, trilhas, cachoeiras, praias paradisíacas e uma rica cena gastronômica e cultural, que inclui aspectos relacionados aos ciclos históricos da cana-de-açúcar e do café, além das comunidades tradicionais caiçaras do arquipélago.

Defesa Civil do Estado de São Paulo alerta moradores e turistas de Ubatuba para risco de “cabeça-d’água” em rios e cachoeiras

“O grande perigo da cabeça-d’água é justamente o fato de ela ocorrer mesmo quando o tempo parece firme no local

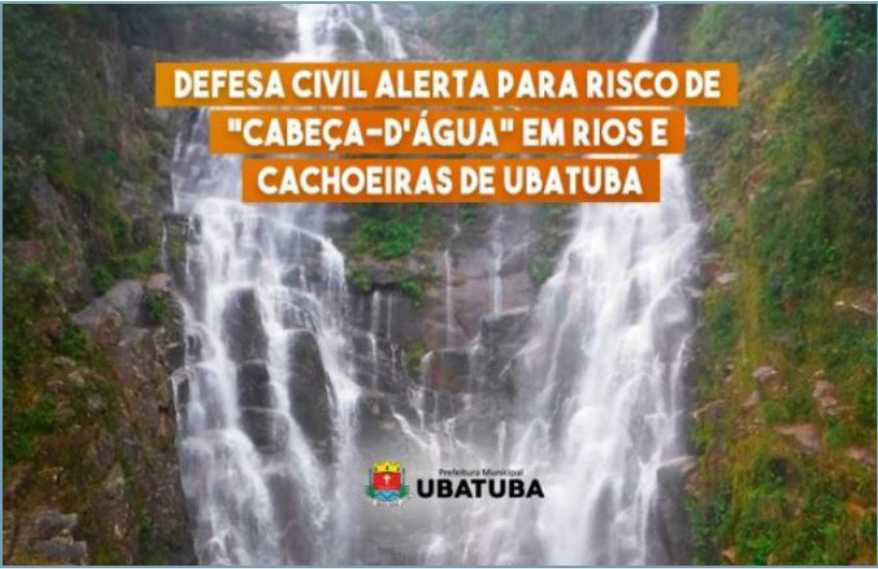

A Defesa Civil do Estado de São Paulo reforça o alerta para o risco do fenômeno conhecido como “cabeça-d’água”, especialmente em regiões com rios, córregos e cachoeiras, como Ubatuba. O evento é caracterizado pelo aumento súbito e violento do nível e da velocidade da água, provocado por chuvas intensas nas áreas mais altas da bacia hidrográfica, mesmo que não esteja chovendo no ponto onde as pessoas se encontram. De acordo com a Defesa Civil, a cabeça-d’água pode acontecer de forma repentina, sem aviso prévio, surpreendendo banhistas, turistas e moradores que utilizam esses espaços para lazer. “O grande perigo da cabeça-d’água é justamente o fato de ela ocorrer mesmo quando o tempo parece firme no local. A chuva que cai na cabeceira do rio desce com muita força e velocidade, colocando vidas em risco”, explica o diretor da Defesa Civil de Ubatuba, Alexandre Napoli.

Sinais claros de alerta
A população deve ficar atenta a alguns sinais que indicam a iminência do fenômeno: Aumento repentino da correnteza; Água ficando turva ou

barrenta; Presença de grande quantidade de folhas, galhos e detritos descendo pelo rio; Ao perceber qualquer uma dessas mudanças, a orientação é sair imediatamente da água. “Se notar alteração na cor da água, aumento da força da correnteza ou descida de galhos e folhas, a recomendação é clara: saia do local imediatamente e procure um ponto alto e seguro”, reforça Napoli.

Prevenção salva vidas
A Defesa Civil destaca ainda a importância de respeitar a sinalização instalada em áreas de risco, como ocorre na Cachoeira do Prumirim, em Ubatuba, além de evitar rios e cachoeiras em dias de chuva ou com previsão de instabilidade, mesmo que distante do local. O órgão reforça que a prevenção e a informação são fundamentais para evitar acidentes, principalmente durante períodos de maior instabilidade climática e alta temporada, quando o fluxo de visitantes aumenta significativamente. Em situações de emergência, a Defesa Civil pode ser acionada pelo telefone 199.

São Paulo emite alerta para o sarampo em meio à temporada de cruzeiros

Secretaria de Saúde reforça prevenção e vacinação após aumento de casos em viajantes e portos movimentados



Com a chegada da temporada de cruzeiros marítimos, a cidade de São Paulo emitiu um alerta de atenção ao sarampo, reforçando a necessidade de vacinação e cuidados preventivos entre moradores e turistas. A medida ocorre após registros de aumento de casos suspeitos, incluindo pessoas que retornaram de viagens internacionais e tiveram contato com portos e embarcações. Segundo a Secretaria Municipal de Saúde, o período de movimentação intensa nos portos aumenta a circulação de vírus, especialmente em áreas de grande concentração de turistas. Por isso, as autoridades estão orientando a população a conferir a caderneta de vacinação, atualizar a imunização e procurar unidades de saúde caso apresentem sintomas como febre alta,

manchas na pele, tosse ou conjuntivite. O sarampo é uma doença altamente contagiosa, transmitida pelo ar e pelo contato com secreções respiratórias. Apesar de prevenível por vacina, o vírus ainda representa risco, especialmente para crianças menores de cinco anos, pessoas não vacinadas e indivíduos com sistema imunológico comprometido. Profissionais de saúde alertam que, mesmo em adultos vacinados parcialmente, existe a possibilidade de contágio, reforçando a importância da imunização completa. Além das campanhas de vacinação, o alerta inclui medidas de higiene e conscientização. É recomendado evitar aglomerações, higienizar as mãos com frequência e manter distanciamento em caso de sintomas respiratórios.

Hospitais e postos de saúde na capital paulista também foram orientados a redobrar a atenção para casos suspeitos, garantindo diagnóstico rápido e isolamento quando necessário. A temporada de cruzeiros traz não apenas turistas, mas também maior circulação de tripulantes de diferentes países, o que aumenta a complexidade do monitoramento epidemiológico. A Secretaria de Saúde afirma que mantém contato com companhias marítimas para orientar sobre protocolos de prevenção, triagem de passageiros e medidas de segurança sanitária a bordo. Historicamente, São Paulo já enfrentou surtos de sarampo, mas o alerta neste período reforça que a doença não foi erradicada e que a vacinação continua sendo a principal ferramenta de proteção. A cidade também incentiva campanhas educativas para lembrar que o sarampo não é apenas uma doença infantil, podendo afetar gravemente adultos e provocar complicações sérias, como pneumonia e encefalite. As autoridades ressaltam que a colaboração da população é essencial. Manter a vacinação em dia, observar sinais da doença e procurar atendimento médico imediato são medidas fundamentais para reduzir riscos e prevenir a disseminação do vírus durante um período de grande movimentação turística. Com a temporada de cruzeiros em andamento, o alerta de São Paulo reforça que a atenção à saúde pública precisa ser constante, unindo prevenção, informação e responsabilidade individual para evitar que o sarampo volte a se espalhar pela cidade.

Calor pode aumentar risco de casos de AVC, alerta médico

Temperaturas elevadas podem afetar a circulação sanguínea e aumentar a desidratação, elevando o risco principalmente entre idosos e pessoas com doenças crônicas

Médicos alertam que períodos de calor intenso podem aumentar o risco de Acidente Vascular Cerebral (AVC). As altas temperaturas favorecem a desidratação, o que deixa o sangue mais espesso e dificulta a circulação, podendo contribuir para a formação de coágulos. Além disso, o calor excessivo sobrecarrega o coração e pode causar quedas ou picos de pressão arterial. Grupos mais vulneráveis, como idosos, pessoas com hipertensão, diabetes, doenças cardíacas e quem já teve AVC, devem redobrar os cuidados durante ondas de calor. A falta de hidratação adequada e a exposição prolongada ao sol, especialmente nos horários mais quentes do dia, aumentam os riscos. Entre as principais recomendações estão beber água com frequência, evitar atividades físicas intensas sob sol forte, usar roupas leves e procurar ambientes



ventilados. Reconhecer os sinais de AVC também é fundamental: fraqueza em um lado do corpo, dificuldade para falar, alteração na visão e dor de cabeça súbita exigem atendimento médico

imediato. Especialistas reforçam que a prevenção e a atenção aos sintomas podem salvar vidas, principalmente em períodos de temperaturas elevadas cada vez mais comuns.

Anvisa alerta para riscos de canetas emagrecedoras manipuladas

Agência reforça que uso de medicamentos sem registro pode causar efeitos graves à saúde e não deve ocorrer sem orientação médica



A Agência Nacional de Vigilância Sanitária (Anvisa) emitiu um alerta sobre os riscos do uso de canetas emagrecedoras manipuladas, que vêm sendo comercializadas de forma irregular. Segundo o órgão, esses

produtos não possuem registro, avaliação de segurança ou comprovação de eficácia, o que pode representar sérios perigos à saúde dos consumidores. De acordo com a Anvisa, medicamentos injetáveis para emagrecimento devem

passar por rigorosos testes clínicos e só podem ser fabricados e vendidos por empresas autorizadas. As versões manipuladas, além de não seguirem esses critérios, podem conter dosagens incorretas, substâncias inadequadas ou até contaminantes, aumentando o risco de reações adversas. Entre os possíveis efeitos estão náuseas intensas, alterações hormonais, problemas gastrointestinais e complicações mais graves, especialmente quando o uso ocorre sem acompanhamento médico. A agência também alerta para a propaganda enganosa nas redes sociais, que promete emagrecimento rápido e sem riscos. A Anvisa orienta a população a não utilizar medicamentos para emagrecimento sem prescrição e a sempre verificar se o produto possui registro oficial. Em caso de dúvidas ou reações adversas, a recomendação é procurar imediatamente um profissional de saúde.

Regularize hoje mesmo sua empresa!

Somos Especialistas em:

- Alvará de Funcionamento:
- Licenças do Corpo de Bombeiros:
- Vigilância Sanitária:

Escaneie-me

11 3297-9000

11 94031-4789

Estilo de vida leva jovens de até 30 anos a apresentarem risco cardíaco

Sedentarismo, má alimentação, estresse e uso excessivo de álcool e cigarro aumentam a incidência de problemas no coração entre adultos jovens



Hábitos de vida pouco saudáveis têm feito crescer o número de jovens de até 30 anos com risco elevado de desenvolver doenças cardíacas. Especialistas alertam que fatores como sedentarismo, alimentação rica em ultraprocessados, excesso de açúcar e gordura, além do estresse constante, estão diretamente ligados ao aumento de pressão arterial, colesterol alto e alterações no ritmo do coração nessa faixa etária.

O uso frequente de bebidas alcoólicas, o tabagismo e até o consumo excessivo de energéticos também contribuem para sobrecarregar o sistema cardiovascular. Mesmo sem sintomas aparentes, muitos jovens já apresentam sinais de inflamação e desgaste das artérias, o que pode favorecer infartos e outros problemas no futuro. Médicos reforçam a importância da prevenção desde cedo, com a adoção de uma rotina mais ativa, prática regular de exercícios físicos, alimentação equilibrada e acompanhamento médico periódico. Dormir bem e aprender a lidar com o estresse também são medidas fundamentais para proteger a saúde do coração. A conscientização sobre esses riscos é essencial para evitar que doenças cardíacas, antes mais comuns em pessoas mais velhas, avancem cada vez mais entre os jovens.

Ministério da Saúde libera R\$ 1 bilhão para santas casas e hospitais filantrópicos

O Ministério da Saúde anunciou a destinação de R\$ 1 bilhão em recursos para santas casas e hospitais filantrópicos, reforçando o compromisso com a manutenção e o fortalecimento dessas instituições, que atendem uma parcela significativa da população pelo Sistema Único de Saúde (SUS). O montante será utilizado para custeio de serviços, pagamento de insumos, investimentos em infraestrutura e modernização de equipamentos. De acordo com a pasta, as santas casas e os hospitais filantrópicos representam cerca de 50% da capacidade hospitalar do SUS, atendendo milhões de pacientes anualmente. Com o repasse, a expectativa é reduzir filas, ampliar a oferta de procedimentos médicos e melhorar a qualidade do atendimento em áreas críticas, como urgência, oncologia e cirurgias de alta complexidade. O ministro da Saúde destacou que a iniciativa busca valorizar instituições históricas que desempenham papel estratégico no sistema de saúde brasileiro. “Esses hospitais são fundamentais para garantir acesso à saúde de forma universal. O investimento é uma forma de reconhecer sua importância e assegurar que possam continuar operando com eficiência e segurança”, afirmou. O repasse do recurso será realizado por meio de convênios e termos de cooperação com estados, municípios e entidades filantrópicas, obedecendo critérios de transparência e prestação



de contas. Além do custeio, parte do valor será direcionada a capacitação de profissionais, modernização de laboratórios e compra de equipamentos essenciais. Especialistas em saúde pública destacam que a medida pode ter impactos diretos na rotina de atendimento, evitando interrupções de serviços e fortalecendo a rede hospitalar em momentos de alta demanda. O reforço financeiro também contribui para a sustentabilidade de unidades menores, que enfrentam desafios econômicos e dependem de repasses do governo para se manterem operacionais. Com a liberação de R\$ 1 bilhão, o governo reforça o compromisso com a saúde pública e o papel estratégico das santas casas e hospitais filantrópicos, garantindo que essas instituições continuem a oferecer atendimento de qualidade à população em todo o país.

Alerta: corpo humano sofre com temperaturas acima de 35°C



Quando a temperatura ultrapassa 35°C, o corpo humano começa a ter dificuldades para manter suas funções normais. A sudorese e a dilatação dos vasos sanguíneos, mecanismos essenciais para controlar a temperatura interna, podem se tornar insuficientes, causando desidratação, tontura e cansaço extremo. Idosos, crianças e pessoas que realizam

atividades físicas ao ar livre são os mais vulneráveis, mas qualquer pessoa pode ser afetada. Médicos recomendam hidratação constante, evitar exposição ao sol nos horários de pico e roupas leves. Reconhecer sinais de estresse térmico, como náusea, pele quente e batimentos acelerados, é fundamental para prevenir complicações graves.

Primeira ovelha geneticamente modificada da Índia completa um ano com saúde estável

Pesquisadores acompanham de perto o desenvolvimento do animal e avaliam impactos científicos e éticos



A primeira ovelha geneticamente modificada da Índia acaba de completar um ano, e pesquisadores afirmam que o animal apresenta boa saúde e desenvolvimento dentro dos parâmetros esperados. Criada em laboratório como parte de um projeto pioneiro de engenharia genética, a ovelha tem sido monitorada de forma contínua para observar possíveis efeitos da modificação em seu organismo e comportamento. Segundo cientistas envolvidos, a modificação genética tinha como objetivo introduzir características específicas, como

resistência a determinadas doenças e melhorias na qualidade da lã. Até o momento, os resultados iniciais indicam que a ovelha se adaptou bem, mantendo peso adequado, alimentação regular e sem sinais de problemas de saúde significativos. O projeto gerou grande interesse dentro da comunidade científica, tanto na Índia quanto internacionalmente, por representar um avanço em biotecnologia e melhoria animal. Especialistas apontam que a experiência com o primeiro animal permitirá entender melhor os impactos das alterações genéticas em longo prazo

e abrir caminho para novas aplicações, incluindo produções agrícolas mais resistentes e eficientes. No entanto, a criação da ovelha geneticamente modificada também levanta questões éticas e regulatórias, como o bem-estar animal, a segurança alimentar e possíveis efeitos ecológicos. Autoridades e comitês de ética acompanham o desenvolvimento do animal de perto, garantindo que todas as normas de biossegurança sejam cumpridas e que o projeto seja conduzido de forma responsável. A equipe de pesquisa afirma que continuará monitorando o animal ao longo de sua vida, coletando dados sobre crescimento, reprodução e comportamento, além de avaliar a eficácia das modificações. O caso da ovelha pioneira na Índia é considerado um marco científico, oferecendo aprendizados importantes sobre genética, biotecnologia e as fronteiras da ciência aplicada à agropecuária. Enquanto a ovelha completa seu primeiro ano, a expectativa é que os próximos resultados forneçam informações valiosas para futuras pesquisas e para o debate sobre a utilização responsável da engenharia genética em animais.

Servidores de Rainbow Six voltam a funcionar após ataque hacker

Jogo online teve instabilidade temporária; desenvolvedora reforça segurança e investigação continua

Os servidores de Rainbow Six Siege voltaram a operar normalmente após uma interrupção que deixou milhões de jogadores impossibilitados de acessar partidas online. A Ubisoft, desenvolvedora do jogo, informou que a instabilidade ocorreu devido a um aparente ataque hacker, e que medidas emergenciais foram tomadas para restaurar o serviço. Segundo a empresa, o incidente afetou tanto o matchmaking quanto algumas funcionalidades de comunicação dentro do jogo, gerando frustração entre a comunidade global de jogadores. “Identificamos rapidamente a origem do problema e implementamos correções para restabelecer o acesso. Continuamos monitorando a situação e investigando possíveis vulnerabilidades”, afirmou a Ubisoft em nota oficial. Especialistas em segurança digital apontam que ataques a servidores de jogos online são cada vez mais comuns, motivados por diversos fatores, incluindo extorsão digital, competições ilícitas e testes de vulnerabilidades. Embora o ataque em Rainbow Six não



tenha comprometido dados de jogadores, a empresa reforçou que continuará avaliando protocolos de segurança para prevenir futuros incidentes. A interrupção temporária gerou reação intensa nas redes sociais, com jogadores relatando dificuldades para entrar em partidas e expressando preocupação sobre a estabilidade do serviço. Fóruns oficiais e canais de suporte da Ubisoft foram mobilizados para esclarecer dúvidas, informar sobre a retomada e orientar usuários sobre boas práticas de segurança online. Além da recuperação dos servidores, a Ubisoft anunciou que

pretende reforçar a proteção de contas, atualizar sistemas de autenticação e revisar políticas internas de segurança digital. A retomada do funcionamento completo do jogo reforça a importância de resiliência e rapidez de resposta diante de ataques cibernéticos, que podem afetar comunidades globais de entretenimento digital. Com os servidores novamente online, os jogadores de Rainbow Six Siege podem retornar às partidas competitivas, mas a empresa reforça que continuará investigando o ataque para evitar novos episódios e garantir a segurança e integridade da plataforma.

Pequim endurece regras sobre inteligência artificial voltada ao público infantil

Autoridades chinesas anunciam fiscalização mais rigorosa de empresas de IA para garantir segurança e proteção de crianças e adolescentes



O governo da China informou que vai intensificar a fiscalização sobre empresas que desenvolvem e operam sistemas de inteligência artificial, especialmente aqueles com acesso direto

a crianças e adolescentes. A iniciativa busca reduzir riscos associados ao uso dessas tecnologias, como a exposição a conteúdos inadequados e o uso indevido de dados pessoais de menores de idade.

De acordo com órgãos reguladores, as novas medidas exigirão maior transparência nos algoritmos, controles mais eficientes de moderação de conteúdo e limites claros para a coleta e o armazenamento de informações sensíveis. Aplicativos educacionais, plataformas de entretenimento digital e chatbots baseados em IA estão entre os principais alvos da fiscalização. As autoridades também defenderam a adoção obrigatória de ferramentas de controle parental e avaliações de segurança antes do lançamento de novos produtos no mercado. Empresas que descumprirem as regras poderão sofrer penalidades que variam de advertências e multas até a suspensão de serviços, reforçando o compromisso do país com a proteção do público infantil. Analistas avaliam que a decisão acompanha uma tendência global de maior regulação da inteligência artificial. Ao reforçar a supervisão sobre o setor, a China sinaliza que pretende conciliar inovação tecnológica com responsabilidade social, colocando a segurança e o bem-estar das crianças como prioridade nas políticas digitais.

Cinema indiano aposta em inteligência artificial para revolucionar produção e narrativa

Estúdios e cineastas exploram IA em roteiros, efeitos visuais e marketing, transformando a indústria audiovisual do país



O cinema indiano, tradicionalmente conhecido por sua criatividade e grandiosidade, está vivendo uma transformação marcada pelo uso crescente de inteligência artificial (IA) em diferentes etapas da produção. De roteiros gerados por algoritmos a efeitos visuais avançados, a IA está se tornando uma ferramenta estratégica para estúdios, diretores e profissionais de marketing, moldando o futuro da indústria cinematográfica no país. Especialistas afirmam que a tecnologia tem potencial para otimizar processos criativos, reduzir custos e acelerar prazos de produção. Algoritmos podem analisar tendências de público, sugerir enredos ou diálogos, prever bilheteria e até auxiliar na seleção de elenco. Ferramentas de IA também têm sido empregadas em animações, efeitos especiais e correção de imagem, permitindo resultados de alta qualidade que antes exigiam semanas ou meses de trabalho manual.

Estúdios indianos relatam que o uso de IA não substitui a criatividade humana, mas amplifica possibilidades, oferecendo insights e alternativas que ajudam a inovar na narrativa. Além disso, a tecnologia tem sido usada no marketing de filmes, criando trailers personalizados, segmentando públicos em redes sociais e analisando reações de espectadores para ajustar campanhas em tempo real. Críticos e acadêmicos, porém, alertam para desafios éticos e criativos. A dependência excessiva de algoritmos pode levar a histórias previsíveis ou uniformes, e há preocupações com direitos autorais, proteção de dados e transparência no uso da tecnologia. Cineastas defendem que a IA deve ser uma ferramenta complementar, enquanto a visão artística continua a ser conduzida por profissionais humanos. O impacto da IA no cinema indiano também se reflete na educação e no mercado de trabalho, com cursos voltados para integração de tecnologia e artes audiovisuais e novas demandas por profissionais que compreendam tanto criatividade quanto ciência de dados. Estúdios e startups investem em laboratórios de inovação para experimentar técnicas que podem transformar filmes, séries e conteúdos digitais. Com o crescente uso de inteligência artificial, o cinema indiano demonstra como tradição e inovação podem coexistir.

Data centers usam água de chuveiros e banheiras para resfriar equipamentos

Tecnologia sustentável reduz consumo de energia e aproveita recursos urbanos de forma eficiente

Alguns data centers estão implementando uma abordagem inovadora para manter seus servidores e equipamentos refrigerados: a utilização da água proveniente de chuveiros e banheiras. A água aquecida nos banhos é canalizada para sistemas de trocadores de calor, que absorvem o calor dos equipamentos eletrônicos antes que a água siga para reutilização ou tratamento. Essa técnica reduz significativamente o consumo de energia elétrica necessário para refrigeração, além de diminuir o desgaste dos servidores e prolongar sua vida útil. Ao transformar água residual em recurso funcional, o método também contribui para a sustentabilidade, diminuindo o impacto ambiental das operações de grandes centros de processamento de dados. Especialistas afirmam que, além da economia de energia, a inovação permite maior eficiência operacional e escalabilidade, oferecendo uma alternativa prática e ecológica para data centers em regiões urbanas e



densamente povoadas. A integração de tecnologia e soluções sustentáveis mostra como é possível unir eficiência, economia e responsabilidade ambiental no setor de infraestrutura digital.

Dirigente defende uso estratégico da inteligência artificial no esporte britânico

Chefe da UK Sport afirma que adoção de tecnologias baseadas em IA será decisiva para o futuro dos atletas do Reino Unido



Atletas britânicos precisarão incorporar a inteligência artificial em suas rotinas de treinamento e preparação se quiserem manter a competitividade em alto nível nos próximos anos. A avaliação foi feita pelo chefe da UK Sport, órgão responsável pelo desenvolvimento do esporte olímpico e paralímpico no Reino Unido, ao comentar os desafios do esporte de rendimento em um cenário cada vez mais tecnológico. Segundo o dirigente, a IA já oferece

ferramentas capazes de analisar grandes volumes de dados sobre desempenho físico, recuperação, estratégias de competição e prevenção de lesões. Essas informações permitem decisões mais precisas por parte de treinadores e equipes multidisciplinares, aumentando as chances de melhores resultados em competições internacionais. A UK Sport defende que o uso da tecnologia não substitui o talento humano, mas funciona como um complemento essencial. Para isso, será necessário investir em capacitação, infraestrutura digital e parcerias com empresas especializadas, garantindo que atletas e comissões técnicas saibam interpretar e aplicar os dados de forma eficiente e ética. Especialistas do setor esportivo apontam que países que adotarem a inteligência artificial de maneira responsável tendem a ganhar vantagem competitiva no longo prazo. A declaração reforça a estratégia do Reino Unido de se manter entre as principais potências esportivas, apostando na inovação como aliada do desempenho e da excelência atlética.

FIFA registra 150 milhões de pedidos de ingressos para a Copa do Mundo

Demanda histórica evidencia o interesse global pelo torneio e supera expectativas da organização



A FIFA anunciou que já recebeu mais de 150 milhões de solicitações de ingressos para a próxima Copa do Mundo, um número recorde que reforça o entusiasmo mundial pelo evento. A cifra supera todas as edições anteriores e demonstra a grande procura de torcedores de todos os continentes para acompanhar os jogos presencialmente. Segundo a entidade, os pedidos foram feitos durante a primeira fase de vendas, realizada online, que permitiu que fãs de mais de 200 países garantissem chances de assistir às partidas. O volume de

solicitações obrigará a FIFA a realizar sorteios e alocações criteriosas, garantindo que os ingressos sejam distribuídos de forma justa entre os candidatos. O interesse recorde reflete não apenas a popularidade do futebol, mas também fatores como a expectativa por seleções tradicionais, a curiosidade por novas estrelas e a experiência única que a Copa do Mundo proporciona. Os organizadores também destacam que a logística de transporte, hospedagem e segurança precisará acompanhar essa demanda histórica.

A FIFA reforçou ainda que, após essa primeira fase, haverá novas oportunidades de compra de ingressos, mas a alta procura já deixa claro que os assentos serão disputados. A entidade orienta torcedores a permanecer atentos aos canais oficiais e evitar intermediários não autorizados. Com pedidos tão expressivos, a Copa do Mundo se consolida como um dos eventos esportivos mais aguardados globalmente, mostrando que a paixão pelo futebol continua mobilizando milhões de pessoas ao redor do planeta.

“Caminhos da Reportagem” destaca os 100 anos da Corrida de São Silvestre

Especial da TV Globo revisita história da tradicional prova paulistana e suas transformações ao longo de um século

O programa Caminhos da Reportagem, da TV Globo, dedicou seu último episódio à celebração do centenário da Corrida de São Silvestre, uma das competições de rua mais tradicionais do Brasil. A matéria revisita a trajetória da prova, que começou em 1925, e mostra como ela evoluiu de uma pequena corrida local para um evento internacional que atrai atletas de elite e corredores amadores de todo o mundo. O especial destaca momentos históricos, personagens que marcaram a competição e curiosidades que poucas pessoas conhecem, como mudanças no percurso e a introdução de tecnologias para medir tempos e controlar o trânsito durante a prova. Também são abordadas as histórias inspiradoras de corredores que superaram desafios pessoais e sociais para participar da São Silvestre. Com imagens de arquivo e entrevistas com organizadores, ex-atletas e especialistas em esportes, a reportagem evidencia a importância cultural, esportiva e social da corrida. O

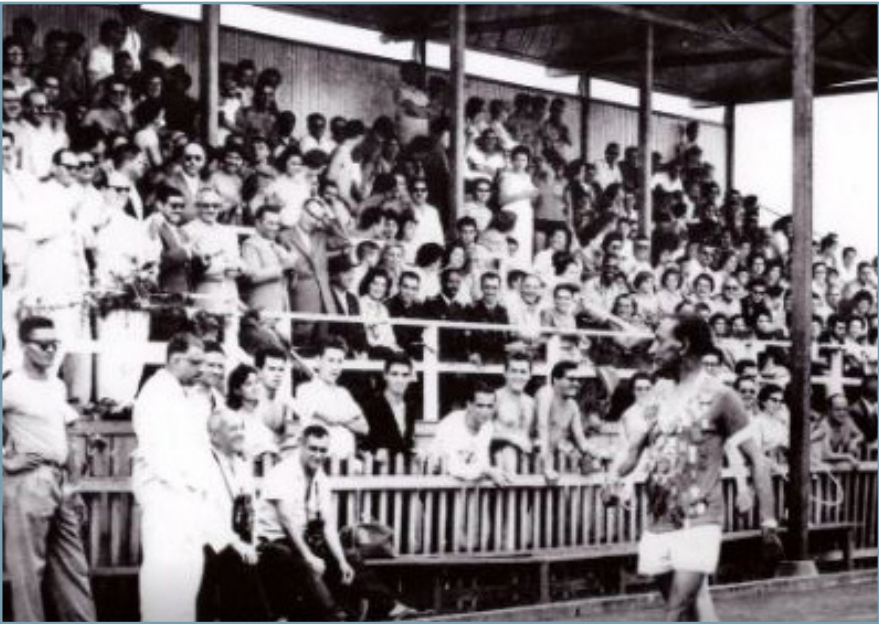

programa ressalta ainda como a São Silvestre reflete transformações urbanas e sociais de São Paulo, acompanhando o crescimento da cidade e o interesse crescente por práticas esportivas e saúde. Ao completar 100 anos, a Corrida de São Silvestre é celebrada não apenas

como uma competição, mas como um símbolo de resistência, disciplina e espírito esportivo que inspira gerações de brasileiros. O episódio do Caminhos da Reportagem convida o público a conhecer a história por trás dos números e da fama internacional da prova.

Corrida de São Silvestre chega à centésima edição com recorde de participantes

Prova histórica de rua em São Paulo celebra um século de tradição e expectativa de público e atletas sem precedentes



A Corrida de São Silvestre, uma das competições de rua mais tradicionais do Brasil, atingirá sua 100ª edição neste ano e já registra um recorde de inscritos. Atletas profissionais e amadores de diferentes partes do país e do mundo se preparam para participar da prova

que se tornou símbolo de resistência, superação e espírito esportivo. Criada em 1925, a São Silvestre começou como uma pequena corrida local em São Paulo e, ao longo de um século, evoluiu para um evento de reconhecimento internacional. A cada

ano, a prova atrai corredores de elite e milhares de participantes que buscam concluir os 15 km que atravessam ruas históricas da capital paulista. A centésima edição promete homenagear a história da competição, ao mesmo tempo em que celebra a diversidade de atletas que a tornaram um fenômeno esportivo. Os organizadores destacam que o número recorde de inscrições reflete não apenas a popularidade da corrida, mas também o aumento do interesse por atividades físicas e saúde. Serão adotadas medidas especiais de segurança e logística para acomodar o grande público, com atenção a transporte, hidratação, controle de tráfego e acompanhamento médico ao longo do percurso. Além do caráter competitivo, a São Silvestre também é conhecida por histórias inspiradoras de superação pessoal. A centésima edição, portanto, será mais do que uma corrida: será uma celebração do esporte e da cultura paulistana, reunindo gerações de corredores e espectadores em torno de um evento que marcou a história do atletismo brasileiro.

Corinthians mantém hegemonia e brilha no futebol feminino em 2025

Time paulista se destaca em campeonatos nacionais e internacionais, consolidando posição de referência na modalidade

O futebol feminino do Corinthians segue mostrando sua força em 2025, com atuações consistentes e resultados expressivos em competições nacionais e internacionais. Ao longo do ano, a equipe manteve-se competitiva, reforçando sua hegemonia e consolidando-se como uma das principais forças do futebol feminino no Brasil. No Campeonato Brasileiro, o time apresentou desempenho sólido, equilibrando ofensividade e disciplina tática. As jogadoras se destacaram pela qualidade técnica, organização em campo e capacidade de decisão nos momentos cruciais, fatores que garantiram vitórias importantes e uma boa posição na tabela. A consistência também foi observada na Copa Libertadores Feminina, competição em que o Corinthians manteve tradição de bons resultados, mostrando que consegue competir de igual para igual com os melhores clubes da América do Sul. O ano de 2025 também foi marcado pela valorização das atletas, com destaque para nomes que se consolidaram como líderes dentro e fora de campo. A gestão do clube investiu em infraestrutura, treinamento especializado e acompanhamento médico, criando condições ideais para



o desenvolvimento das jogadoras e para a manutenção do alto nível de performance. Além do desempenho esportivo, o Corinthians reforçou sua presença junto à torcida, promovendo ações de engajamento e ampliando visibilidade da modalidade. O sucesso dentro de campo contribuiu para fortalecer a imagem do clube como referência no futebol feminino e inspiração para jovens atletas em todo o país. Com resultados expressivos, investimento em estrutura e elenco talentoso, o Corinthians demonstra que continuará sendo protagonista no cenário nacional e continental, mantendo o futebol feminino do clube entre os mais respeitados e competitivos de 2025.

Filho de Zidane faz estreia pela Argélia na Copa Africana de Nações

Enzo Zidane entra em campo e chama atenção por seguir os passos do pai em torneio continental de prestígio



Enzo Zidane, filho do lendário francês Zinedine Zidane, estreou oficialmente com a camisa da seleção da Argélia na Copa Africana de Nações (CAN), competição que reúne os principais talentos do continente africano. O meia entrou em campo mostrando habilidade, visão de jogo e confiança, despertando a atenção da imprensa e dos torcedores. A convocação de Enzo para a equipe argelina surpreendeu muitos, já que o jogador tinha opção de representar a França, país natal do pai. A decisão reforça o vínculo familiar e a ligação com as raízes africanas da mãe, além de permitir ao atleta disputar uma competição internacional de grande prestígio, que serve como vitrine para clubes e olheiros do mundo todo. Durante a partida de estreia, Enzo atuou com personalidade, participando

da criação de jogadas e mostrando versatilidade no meio-campo. Apesar da pressão natural de carregar um sobrenome tão famoso, o jogador demonstrou maturidade e capacidade de se destacar por méritos próprios, sem depender da fama do pai. A participação de Enzo Zidane na Copa Africana de Nações simboliza também o crescimento da Argélia no cenário internacional, com a equipe buscando protagonismo no torneio e inspiração em jovens talentos. A estreia promete abrir espaço para mais oportunidades ao longo da competição e colocar o nome do jogador ainda mais em evidência. O público e a mídia acompanham de perto cada passo do filho de Zidane, que, além de herdar o talento do pai, busca construir sua própria trajetória e conquistar seu espaço na história do futebol internacional.

Técnico do Valencia, Fernando Martín, morre em acidente na Indonésia

Clube espanhol lamenta a perda do treinador em tragédia durante viagem internacional



O Valencia anunciou, com profundo pesar, a morte de Fernando Martín, técnico da equipe, vítima de um acidente ocorrido na Indonésia. A notícia causou grande comoção entre torcedores, jogadores e membros da comissão técnica, que destacam o profissionalismo e a dedicação de Martín ao longo de sua carreira. Segundo informações preliminares, o acidente ocorreu enquanto o treinador participava de compromissos ligados a intercâmbios esportivos e desenvolvimento

do futebol internacional. Detalhes sobre as circunstâncias exatas ainda estão sendo apurados pelas autoridades locais, enquanto o Valencia prestou condolências oficiais à família e colegas. Martín era reconhecido por sua trajetória no futebol europeu, incluindo passagens por clubes de destaque e sua capacidade de desenvolver jovens talentos. No Valencia, o treinador conquistou respeito por sua liderança, estilo tático e relação próxima com os jogadores, deixando uma marca significativa dentro do clube. A morte repentina de Fernando Martín gerou reações imediatas nas redes sociais, com manifestações de luto de torcedores, ex-atletas e entidades esportivas. O Valencia deve organizar homenagens oficiais nos próximos dias, reforçando a importância do treinador na história recente da equipe. O futebol espanhol e internacional lamentam a perda de um profissional respeitado, cuja dedicação ao esporte será lembrada por todos que acompanharam sua trajetória.

Retrospectiva 2025: Educação em Barueri ampliou os avanços do ensino de qualidade

O modelo de ensino aplicado em Barueri tem gerado resultados significativos para a Educação da cidade



O ano de 2025 da Seduc é comemorado com grandes e novos avanços, visando proporcionar uma formação de ensino cada vez mais completa e moderna. Tal qualidade é oferecida pela Prefeitura de Barueri a cerca de 65 mil alunos, divididos nos segmentos de Educação Infantil, Ensino Fundamental e EJA. Entre as diversas ações do ano, está a criação do Neared (Núcleo de Educação Antirracista, Equidade Racial e Diversidade), que, estruturado em sete eixos de trabalho, atua de forma transversal em todos os departamentos da Seduc para garantir que cada criança, jovem e profissional encontre na instituição um espaço de pertencimento e acolhimento. Durante o ano, a secretaria reforçou também o seu compromisso com a excelência no ensino e no relacionamento com a comunidade por meio do DAE , um canal criado para ser a ponte direta entre a população e a gestão educacional, proporcionando um espaço de escuta, acolhimento e soluções. Atende ainda servidores da educação, oferecendo suporte e orientação em um ambiente seguro e respeitoso. A rede municipal de Barueri é composta por 108 unidades educacionais, sendo 45 EMEFs, 08 EMEIEFs, 16 EMEIs, 05 EMMEIs, 08 EMMs e 25 gerenciadas através de Organizações Sociais (OS) e 01 Centro de Referência para Infância). A

todos os estudantes, foram distribuídos cerca de 70.000 materiais e uniformes escolares. Em 2025, uma parte dos alunos foi beneficiada por estudar em 06 Escolas de Período Integral no Jardim Belval, Jardim Flórida, Jardim Mutinga, Jardim do Líbano e Bairro dos Altos. Durante o ano, a rede municipal de ensino proporcionou também a alunos a aprendizagem em escolas modernizadas, como a EMEIF Anna Irene Mazaro de Freitas, no Parque Viana, totalmente reconstruída e entregue pela gestão atual. Outros estudantes encerram o ano na reformada EMEF Profª. Renato Rosa, no Jardim do Líbano. Em razão das obras já iniciadas, em 2026 os estudantes terão mais conforto e segurança na EMEF Prefeito Nestor de Camargo, no Jardim Mutinga, e na EMEF Padre Luiz de Oliveira Andrade, no Engenho Novo. E em 2027, a prefeitura concluirá a reconstrução da EMEI João Evangelista de Oliveira, no Jardim Mutinga.

Plataformas educacionais
Como o objetivo de possibilitar a evolução do ensino, a Secretaria de Educação capacita os alunos da rede municipal por meio de Plataformas Educacionais denominadas com Alt, Cultura 10 Kids, Cultura 10, Khan Academy, Sabercon, Colaborativa, Jovens Notáveis, Jardim Notável, Infinity e Tecnologia.

Expansão das Salas WIT e Maker
Este ano, a expansão das Salas WIT e Maker continuou também como um dos maiores avanços na cidade, com mais espaços dedicados ao desenvolvimento de habilidades tecnológicas e criativas. O Programa Salas Maker é desenvolvido em 37 polos. Oferece três modalidades principais, garantindo que todos os estudantes tenham acesso à cultura da inovação tanto no contraturno quanto dentro da sala de aula regular. As turmas são divididas em Kids 1 (voltado a alunos do 2º e 3º ano), Kids 2 (4º e 5º ano), Junior (iniciantes do 6º ao 9º ano) e Teen (para estudantes que já concluíram o nível Junior).

Núcleos WIT de Tecnologias Inovadoras Essenciais
São 17 Núcleos de Ensino com ambientes computacionais de experimentação que visam uma imersão em temas do Metaverso, Ambiente Inteligentes, Comunicação Digital, Inteligência Artificial e Oficinas de Games aos estudantes do Ensino Fundamental, com objetivos vinculados à Cultura Digital (competência geral 5) e Trabalho e Projeto de vida (competência 6).

Celebração e visitas
O modelo de ensino aplicado em Barueri tem gerado resultados significativos para a Educação da cidade. Neste link, o exemplo está na Olimpíada Brasileira de Matemática das Escolas Públicas em que alunos medalhistas, professores e escolas destacaram em 2025, unindo talento com a aprendizagem recebida. Em outra competição a EMEF Aristides da Costa e Silva conquistou prata e menção honrosa para a cidade nas Olimpíadas Nacionais de Conhecimento. Também neste ano, Barueri recebeu representantes da Educação de Itu e São Roque. Os visitantes vieram conhecer de perto as instalações e práticas inovadoras implementadas na rede municipal de ensino, com foco especial na Sala Maker e nos Núcleos Wit, espaços que promovem aprendizado interativo e tecnologia de última geração.

Centro Educacional Benedicta Stefano Antunes de Oliveira celebrou a formatura das turmas do Jardim II em dezembro



No dia 18 de dezembro, o Centro Educacional Benedicta Stefano Antunes de Oliveira realizou a formatura das crianças do Jardim II, celebrando a conclusão da educação infantil com um momento significativo de alegria, afeto e integração entre a escola e famílias. A ação teve como objetivo valorizar as conquistas ao longo do ano letivo, fortalecendo a autoestima, a autonomia e o sentimento de pertencimento das crianças, em um ambiente acolhedor e seguro. Alinhada à proposta pedagógica da educação infantil e às orientações da BNCC, a formatura reconheceu a criança como sujeito histórico, social e de direitos. Com o tema Frozen, a celebração dialogou com o universo infantil, estimulando a imaginação, a ludicidade e o faz de conta, além

de favorecer o desenvolvimento socioemocional, a socialização e a expressão de sentimentos princípios fundamentais trabalhados pelo Centro Educacional Benedicta Stefano Antunes de Oliveira. O evento contou com apresentações ensaiadas com músicas e coreografias, respeitando o ritmo e a espontaneidade da faixa etária, e com a entrega simbólica dos certificados de formatura, marcando esse importante encerramento de ciclo. A participação ativa das famílias e o acompanhamento da equipe pedagógica e gestora tornaram a celebração um marco positivo e memorável, reforçando os vínculos entre escola e comunidade e registrando, em fotos e vídeos, a memória afetiva desse momento especial.

Centro Educacional Antônio Mansur celebrou o encerramento do ano letivo com as famílias



No dia 20 de dezembro, o Centro Educacional Antônio Mansur promoveu a tradicional Festa de Encerramento, reunindo pais e responsáveis para celebrar as conquistas das crianças da escola ao longo do ano. A equipe gestora, junto à equipe docente, recebeu as famílias com muito carinho na quadra da escola, criando um ambiente acolhedor e cheio de significado. Durante o evento, foi realizada uma

apresentação musical preparada com dedicação, proporcionando um momento emocionante para todos os presentes. A atividade reforçou a importância das vivências artísticas na educação infantil, valorizando a expressão, a sensibilidade e o desenvolvimento das crianças, sempre alinhados à proposta pedagógica do Centro Educacional Antônio Mansur. A Festa de Encerramento também foi um momento de agradecimento aos pais, responsáveis, professores e funcionários, que caminharam juntos ao longo do ano. O Centro Educacional Antônio Mansur acredita que a educação é uma tarefa conjunta entre família e escola, e essa parceria fortalece as conquistas alcançadas, trazendo alegria, confiança e motivação para os novos desafios que virão.



INSCRIÇÕES VIA WHATSAPP:

 (11) 99253-7791

CURSOS TÉCNICOS



ENFERMAGEM

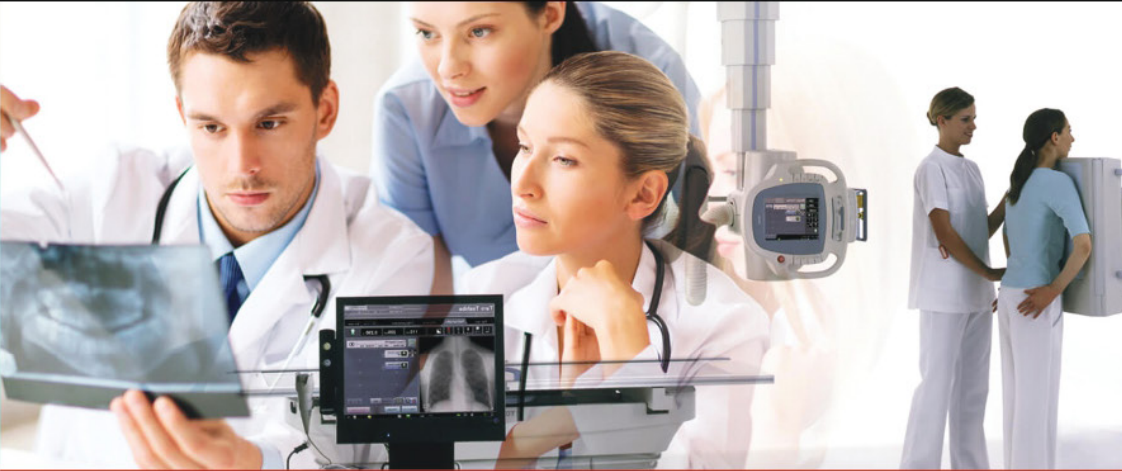

RADIOLOGIA

ENSINO SUPERIOR - EAD GRADUAÇÃO E PÓS-GRADUAÇÃO



- ADMINISTRAÇÃO
- ANÁLISE DE SISTEMAS
- BIOMEDICINA
- SERVIÇO SOCIAL
- PEDAGOGIA

- GESTÃO DE RH
- CIÊNCIAS CONTÁBEIS
- GESTÃO FINANCEIRA
- GESTÃO COMERCIAL
- SÃO MAIS DE 60 CURSOS.

Novo Fiat Fastback é flagrado com interior renovado e telas ampliadas

SUV cupê da marca italiana aparece em testes e indica atualização no visual interno, com foco em tecnologia e conectividade



O Fiat Fastback foi flagrado em testes e revelou mudanças importantes no interior, sinalizando uma atualização de meia-vida do SUV cupê vendido no Brasil. As imagens, feitas durante rodagem em vias públicas, mostram que a principal novidade está na cabine, que deve ganhar telas maiores e um layout mais moderno, alinhado à nova fase dos

modelos da marca. Mesmo camuflado externamente, o protótipo deixa claro que a Fiat concentrou esforços no aprimoramento da experiência a bordo. O painel de instrumentos digital aparenta ter dimensões ampliadas, enquanto a central multimídia surge com uma tela mais larga, possivelmente com nova

interface e recursos de conectividade atualizados. A expectativa é de melhorias em espelhamento sem fio, respostas mais rápidas do sistema e integração ampliada com serviços online. Além das telas, o interior pode receber novos materiais de acabamento e ajustes no design do painel, buscando uma percepção maior de qualidade e sofisticação. Mudanças em comandos físicos, saídas de ar e no volante também não estão descartadas, seguindo a tendência recente da Fiat em padronizar elementos entre seus lançamentos mais recentes. Até o momento, não há confirmação oficial sobre alterações mecânicas. A tendência é que o Fastback mantenha as motorizações já conhecidas, com eventuais calibrações para eficiência e emissões, enquanto o foco principal desta atualização fique no conteúdo tecnológico e no conforto. A Fiat ainda não divulgou data de lançamento nem detalhes técnicos do modelo atualizado, mas os flagrantes indicam que a apresentação pode ocorrer nos próximos meses. Quando chegar, o novo Fastback deve reforçar sua posição no competitivo segmento de SUVs compactos, apostando em design, conectividade e tecnologia para seguir atraindo o público brasileiro.

Jeep Compass 2026 divide opiniões ao combinar qualidades conhecidas e pontos que pedem cautela

SUV médio segue como referência no mercado brasileiro, mas exige análise cuidadosa antes da compra

O Jeep Compass 2026 chega ao mercado mantendo o protagonismo que conquistou nos últimos anos entre os SUVs médios mais vendidos do Brasil. Com visual robusto, bom nível de tecnologia e a força da marca Jeep, o modelo continua atraente para muitos consumidores. Ainda assim, a decisão de compra não é simples e envolve pesar vantagens e limitações. Entre os principais atrativos está o design, que segue atual e imponente, transmitindo a identidade aventureira da marca. O interior oferece bom nível de conforto e tecnologia, com central multimídia moderna, painel digital e recursos de assistência à condução que elevam a segurança no dia a dia. O rodar confortável, aliado a um conjunto mecânico competente, garante bom desempenho tanto no uso urbano quanto em viagens, especialmente nas versões mais completas. Outro ponto positivo é a imagem da Jeep no mercado, que contribui para uma boa valorização e facilidade de revenda. Por outro lado, o Compass 2026 também apresenta aspectos que merecem atenção. O preço elevado, principalmente nas



configurações mais equipadas, pode afastar parte do público e aproximar o modelo de categorias superiores. Além disso, os custos de manutenção, como seguro e revisões, tendem a ser mais altos. O espaço interno, embora adequado, não se destaca frente a alguns concorrentes mais recentes, e o consumo de combustível pode não ser dos mais eficientes dependendo da versão e do estilo de condução.

Soma-se a isso um segmento cada vez mais competitivo, com novos SUVs oferecendo propostas mais modernas ou preços mais agressivos. No fim das contas, o Jeep Compass 2026 continua sendo uma escolha sólida e desejada, mas não automática. Avaliar necessidades, orçamento e alternativas do mercado é fundamental para decidir se o SUV da Jeep é realmente a melhor opção para o perfil de cada consumidor.

Mercedes-AMG G 63 impressiona com luxo extremo, desempenho exagerado e preço milionário

Ícone da marca alemã combina motor de superesportivo, acabamento digno de sedã de luxo e cifras que o colocam entre os SUVs mais exclusivos do país



O Mercedes-AMG G 63 está longe de ser apenas um utilitário esportivo. Apesar da aparência clássica e da proposta originalmente off-road, o modelo se transformou em um verdadeiro símbolo de excessos sobre rodas. Vendido no Brasil por cerca de R\$ 2 milhões, o jipão reúne números, soluções e luxos que desafiam a lógica de um veículo com vocação fora de estrada. A seguir, destacamos dez “absurdos” que ajudam a explicar por que o G 63 AMG é tão único — e tão caro. O primeiro deles está sob o capô. O motor V8 biturbo de 4.0 litros entrega cerca de 585 cv de potência, desempenho típico de superesportivos, capaz de levar um veículo com mais de 2,5 toneladas aos 100 km/h em pouco mais de 4 segundos. Tudo isso acompanhado de um ronco marcante, amplificado por um sistema de escape esportivo. Outro exagero está no consumo de combustível, naturalmente elevado. O G 63 não faz esforço algum para ser econômico, reforçando sua proposta de exclusividade e prazer ao dirigir, sem concessões à eficiência. Ainda

assim, traz tecnologias modernas como sistema híbrido leve para auxiliar em arrancadas. O luxo interno é outro ponto que chama atenção. O acabamento mistura couro premium, fibra de carbono, alumínio e costuras artesanais, criando um contraste curioso com o visual quadrado e robusto da carroceria. Bancos com aquecimento, ventilação e ajustes elétricos são item básico. A tecnologia embarcada também impressiona. O modelo conta com telas digitais de alta definição, sistema multimídia avançado, comandos por voz e uma série de assistentes de condução que pouco lembram um jipe de origem militar. Mesmo com todo esse refinamento, o G 63 mantém três diferenciais de bloqueio, chassi sobre longarinas e excelente capacidade fora de estrada. O contraste entre luxo extremo e habilidade off-road é um dos pontos mais curiosos do modelo. Outro “absurdo” está no preço das rodas, pneus e freios de alta performance, que utilizam componentes sobredimensionados para lidar com o peso e a potência do veículo. A manutenção, naturalmente, acompanha esse nível de exclusividade. Por fim, o maior “absurdo” talvez seja sua proposta: um veículo extremamente caro, potente e luxuoso, inspirado em um jipe militar, mas hoje usado majoritariamente como símbolo de status. O Mercedes-AMG G 63 não tenta ser racional — e justamente por isso se tornou um dos modelos mais desejados e extravagantes do mercado automotivo mundial.

Novo Nissan March elétrico estreia com proposta urbana e mira concorrentes chineses

O Nissan March está de volta, mas de uma forma completamente diferente daquela conhecida pelo público brasileiro. Agora 100% elétrico, o compacto retorna ao mercado apostando em mobilidade urbana, design atualizado e uma base técnica compartilhada com a Renault. Em testes iniciais, o modelo mostra que pretende ser uma alternativa direta a elétricos compactos já consolidados, como o BYD Dolphin. Construído sobre uma plataforma desenvolvida dentro da aliança Renault-Nissan-Mitsubishi, o novo March elétrico prioriza eficiência e simplicidade. O conjunto mecânico entrega acelerações suaves e silenciosas, com foco no uso urbano, enquanto a autonomia promete atender bem à rotina diária em cidades, principal público-alvo do modelo. O visual marca uma ruptura clara com o antigo March a combustão. As linhas estão mais modernas, com identidade visual alinhada aos novos elétricos da



Nissan, faróis afilados, assinatura luminosa em LED e proporções que reforçam o apelo urbano. Apesar de compacto, o hatch transmite sensação de robustez maior do que a geração anterior. No interior, o destaque fica para a digitalização. O painel conta com tela central multimídia e instrumentos digitais, além de integração com smartphones e recursos de conectividade que se tornaram essenciais no segmento. Os materiais são simples, mas bem montados, reforçando a proposta de custo racional sem abrir mão de tecnologia.

LENTES

EM DOBRO

VISÃO SIMPLES OU MULTIFOCAL

ÓTICA
INDAIÁ

ENXERGANDO UM FUTURO MELHOR
DESDE 1979

1) LENTES VISÃO SIMPLES DE 0,00 A 2,00 GRAUS ESFÉRICOS E/OU CILÍNDRICOS E MULTIFOCAIS DAS MARCAS HEALTH VISION. 2) VÁLIDO DE 01/03/2025 A 30/04/2025 OU ATÉ DURAREM OS ESTOQUES. 3) NÃO CUMULATIVO COM OUTRAS PROMOÇÕES. 4) MEDIANTE A APRESENTAÇÃO DE ORÇAMENTO COM IDENTIFICAÇÃO DA EMPRESA EMITENTE DE PRODUTO SIMILAR COM AS MESMAS CARACTERÍSTICAS. 5) SUJEITO A APROVAÇÃO DE CRÉDITO. (IMAGENS MERAMENTE ILUSTRATIVAS)

UNIDADE BARUERI: Rua Campos Sales, 46 - Centro

• Lançamentos no Cinema

A Empregada

Estreia: 01 de Janeiro

Em A Empregada, uma jovem com um passado turbulento começa a trabalhar na casa de um casal milionário que esconde segredos sombrios. Baseado no best-seller de Freida McFadden, o suspense acompanha Millie Calloway (Sydney Sweeney), contratada por Nina (Amanda Seyfried) e Andrew Winchester (Brandon Sklenar). O que parecia uma chance de recomeço se transforma em uma rotina abusiva e perturbadora, até que Millie descobre que os segredos da família são ainda mais perigosos que os seus.



• Em Cartaz



Avatar
Gênero: Ação
Classificação: 14 Anos

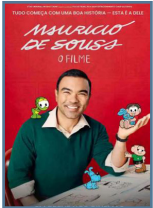

Maurício de Sousa - O Filme
Gênero: Biografia
Classificação: Livre



Truque de Mestre: O 3º Ato
Gênero: Ação
Classificação: 18 Anos



Jesus a Luz do Mundo
Gênero: Infantil
Classificação: Livre



Zootopia 2
Gênero: Ação
Classificação: 12 Anos



O Agente Secreto
Gênero: Comédia
Classificação: 14 Anos

• BARUERI

Agendamento de castração de pets chega no dia 07 de janeiro em Barueri



No dia 07 de janeiro será aberto o primeiro agendamento de castração de pets de 2026, às 8h, exclusivamente pelo portal da Prefeitura de Barueri. A ação é de responsabilidade da Secretaria de Recursos Naturais e Meio Ambiente (Sema) e realizada pelo Centro de Proteção ao Animal Doméstico (Cepad). Para inscrever o pet, o tutor deverá informar o número do Registro Geral Animal (RGA), com CPF e e-mail do responsável vinculados ao cadastro. O RGA é obrigatório para animais residentes em Barueri. O registro de um pet que não pertença a munícipe ou que não resida no município constitui crime, conforme a legislação penal brasileira.

O animal deverá ter entre 7 meses e 7 anos de idade e pesar menos de 25 kg. O total de vagas oferecidas será de 250, distribuídas da seguinte forma: 70 para caninos fêmeas, 60 para caninos machos, 70 para felinos fêmeas e 50 para felinos machos. Durante o agendamento, o tutor ficará sabendo o dia, horário e local da castração e também poderá imprimir a ficha de agendamento, que deverá ser apresentada no dia do procedimento, impressa e assinada. Nela constam as instruções de jejum que o pet deverá seguir. Caso isso não seja cumprido, o tutor e o animal não serão atendidos. Além disso, não serão atendidos quem comparecer fora do dia agendado ou

se o pet não apresentar boas condições de saúde. Será permitida somente a presença de uma pessoa maior de 18 anos por animal, que deverá ter capacidade para contê-lo. Caso tenha mais de um pet, o tutor deverá solicitar ajuda de outra pessoa maior de idade que possa segurá-lo. Menores de idade não poderão comparecer ao evento. Os gatos deverão ser transportados em caixas apropriadas para este fim, com tamanho adequado ao animal. No caso dos cães, eles deverão estar com coleira, focinheira e ser conduzidos por guia. Além disso, o responsável deverá conhecer o histórico de saúde e de vida do animal.

• Culinária

Bacalhau com batatas



INGREDIENTES

- 3 dentes de alho picados
- 1 cebola grande picada
- Azeite a gosto
- 1 tomate picado
- 1/2 pimentão vermelho picado
- 1/2 pimentão amarelo picado
- 100 gramas de azeitonas
- 600 gramas de bacalhau dessalgado, cozido e desfiado
- Sal e pimenta-do-reino a gosto
- 2 colheres de sopa de salsinha e cebolinha
- 1 copo de requeijão (200 gramas)
- 250 ml de creme de leite fresco
- 600 gramas de batatas pré-cozidas cortadas em rodelas
- 200 gramas de queijo ralado

MODO DE PREPARO

Reúna todos os ingredientes; Refogue o alho e a cebola em uma frigideira quente com azeite; Acrescente o tomate, os pimentões e as azeitonas. Mexa bem; Quando estiver bem refogado, acrescente o bacalhau; Tempere com sal, pimenta, salsinha e cebolinha. Misture; Adicione o requeijão e o creme de leite; Deixe cozinhar por cerca de 5 minutos até o caldo engrossar; Regue um refratário com azeite e acomode as batatas; Por cima, despeje o creme de bacalhau; Salpique o queijo ralado e leve ao forno preaquecido a 170 °C por cerca de 15 a 20 minutos; Está pronto! Sirva e aproveite.

Brinquedos de Natal levou alegria a mais de 60 mil crianças em Barueri

A ação, coordenada pela Secretaria de Assistência e Desenvolvimento Social (Sads), reforça o cuidado do município com a infância e o acesso ao brincar

A tradicional entrega dos Brinquedos de Natal levou alegria e encantamento a mais de 60 mil crianças de zero a 12 anos incompletos em Barueri, em 2025. A ação, coordenada pela Secretaria de Assistência e Desenvolvimento Social (Sads), reforça o cuidado do município com a infância e o acesso ao brincar.



Entrega nas escolas municipais

Na primeira etapa da ação, realizada entre os dias 8 e 13 de dezembro, foram atendidos os alunos matriculados na rede pública municipal de ensino. As crianças receberam seus brinquedos diretamente nas escolas, em um momento marcado por sorrisos e celebração do espírito natalino.

Atendimento às crianças não matriculadas

Já na segunda etapa, de 17 a 20 de dezembro, a distribuição foi destinada às crianças não matriculadas na rede municipal. O atendimento aconteceu no Ginásio Poliesportivo José Corrêa, garantindo que nenhuma criança ficasse de fora da iniciativa.

Brinquedos adequados para cada faixa etária

Os brinquedos foram organizados de acordo com a faixa etária das crianças: de 0 a 1 ano incompleto; de 1 ano completo a 3 anos incompletos; e de 3 anos completos a 12 anos incompletos, respeitando as necessidades de cada fase do desenvolvimento infantil. Para as pessoas com deficiência, não houve limite de idade, assegurando inclusão e acesso ao direito de brincar para todos.



Gêmeos
de 21/05 a 20/06

Janeiro estimula a mente, a curiosidade e a troca de ideias. Conversas importantes podem esclarecer mal-entendidos e abrir novos caminhos. O período é favorável para estudos, planejamento e networking. Porém, será importante manter foco e evitar dispersão. Priorizar tarefas ajudará a aproveitar melhor as oportunidades.

Câncer
de 21/06 a 21/07

As emoções ficam mais intensas neste mês. Janeiro convida você a cuidar do seu mundo interior, fortalecer laços familiares e buscar mais segurança emocional. Assuntos do passado podem reaparecer pedindo resolução. É um bom momento para acolher sentimentos, estabelecer limites e criar um ambiente mais equilibrado ao seu redor.

Leão
de 22/07 a 21/08

Relacionamentos e parcerias ganham destaque. Janeiro pede mais cooperação, diálogo e flexibilidade. No trabalho, agir em conjunto trará melhores resultados do que tentar resolver tudo sozinho. No campo pessoal, o mês favorece acordos, reconciliações e maior compreensão mútua. Menos orgulho, mais conexão.

Áries
de 21/03 a 20/04

Janeiro chega trazendo impulso, iniciativa e vontade de avançar. É um ótimo mês para tirar planos do papel e assumir a liderança, especialmente no trabalho. Porém, será importante controlar a pressa e pensar antes de agir, evitando conflitos desnecessários. No campo pessoal, diálogo e paciência farão toda a diferença.

Touro
de 21/04 a 20/05

Omêstrazfoco em segurança, estabilidade e construção sólida. Janeiro favorece decisões práticas, principalmente ligadas à carreira e ao dinheiro. É um bom período para organizar finanças, rever planos e investir com cautela. No campo emocional, você buscará conforto e previsibilidade. Valorize rotinas que tragam paz e bem-estar.

Virgem
de 22/08 a 22/09

Janeiro é ideal para reorganizar a vida. A rotina, a saúde e o trabalho pedem ajustes e mais atenção. Pequenas mudanças podem gerar grandes melhorias ao longo do tempo. O mês favorece planejamento, disciplina e cuidado com o corpo e a mente. Evite a autocritica excessiva e valorize seus progressos.

Libra
de 23/09 a 22/10

O mês traz mais leveza, criatividade e vontade de aproveitar momentos prazerosos. Janeiro favorece o amor, a expressão dos sentimentos e atividades que despertam alegria. No entanto, será importante manter equilíbrio entre lazer e responsabilidade. Boas conversas podem fortalecer vínculos importantes.

Escorpião
de 22/10 a 21/11

Janeiro ativa emoções profundas e processos de transformação. Questões familiares ou internas podem vir à tona, pedindo maturidade e desapego. É um período poderoso para encerrar ciclos, curar feridas emocionais e fortalecer sua base interior. Confie na sua capacidade de renascimento.

Sagitário
de 22/11 a 21/12

O foco do mês está em valores, recursos e escolhas conscientes. Janeiro pede mais responsabilidade financeira e atenção aos gastos. Também é um bom período para aprender algo novo, rever metas e alinhar seus sonhos com ações práticas. Planejamento será essencial para crescer com segurança.

Capricórnio
22/12 a 21/01

Janeiro coloca você no centro das atenções. O mês traz clareza sobre objetivos, fortalecimento da autoconfiança e oportunidades de crescimento pessoal e profissional. É um excelente momento para iniciar projetos e assumir responsabilidades. Apenas cuide para não se sobrecarregar.

Aquário
de 21/01 a 19/02

O mês pede introspecção e preparação interior. Janeiro marca um período simbólico de fechamento de ciclos, convidando à reflexão profunda sobre escolhas, caminhos percorridos e aprendizados recentes. É um momento propício para desacelerar, permitir-se descansar e reorganizar pensamentos.

Peixes
de 20/02 a 20/03

Janeiro favorece amizades, projetos coletivos e sonhos futuros. Você estará mais sensível e inspirado, sentindo vontade de se conectar com pessoas que compartilham ideais semelhantes. É um bom momento para fortalecer redes de apoio e acreditar mais nos seus planos e talentos.



Imobiliária Jardins

Aqui o seu aluguel é garantido!

CRECI 14242-J

Locação



CASA - VILA SAO LUIZ BARUERI-SP
Ref: CA02980 **Valor:** 700
Próximo a escolas, ponto de ônibus, supermercados, posto de gasolina, lanchonetes, UBS, Hospitais, fácil acesso ao parque de Barueri, fácil acesso a estrada de Romeiros muito mais. 01 Dormitório, Sala, Cozinha, 01 Banheiro social, Área de serviço. Imóvel não é individual.



CASA EM BARUERI - CENTRO
Ref: CA00297 **Valor:** R\$ 2.000,00
02 Dormitórios, Sala, Cozinha, 01 Banheiro Social, Lavanderia e churrasqueira.



SALA - CENTRO BARUERI-SP
Ref: SA00387 **Valor:** R\$ 7.500,00
aproximadamente 100m², possuindo: 03 Salas, 02 Banheiros, Lavanderia, Recepção, Varanda.



CASA COMERCIAL- BARUERI-SP
Ref: CA02970 **Valor:** R\$ 3.000
03 Dormitórios, Sala, Sala de jantar, Cozinha, Banheiro Social, Área de serviço, Banheiro da Área de serviço, Garagem, Quintal. Edícula com 01 Dormitório, Cozinha, Banheiro Social, Varanda, Garagem.

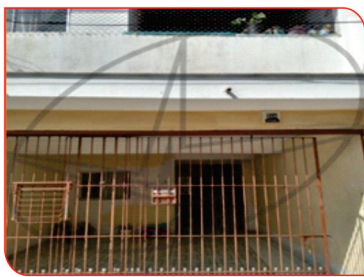

CASA - JARDIM MARIA HELENA, BARUERI-SP
Referência: CA02883 **Valor:** R\$ 2.200,00
04 Dormitórios, Sala, Cozinha, 02 Banheiros, Área de Serviço, Varanda, 01 Vaga de Garagem. Total de área construída:

CASA - PARQUE VIANA BARUERI-SP
Ref: CA01991 **Valor:** R\$ 1.400,00
02 Dormitórios, Sala, Cozinha, Banheiro Social, 01 Vaga de Garagem. Água incluso o aluguel. 120,00 M² Construída. 300,00 M² Total.

CASA - VILA MORELLATO, BARUERI-SP
Ref: CA02938 **Valor:** R\$ 2.300
230M² Construída. Possui: 04 Dormitórios, Sala, Cozinha, 02 Banheiros, Área de serviço, 02 Área externas e 01 vaga de Garagem.

SALAO - JARDIM IRACEMA, BARUERI-SP
Ref: SL00408 **Valor:** R\$1.200,00
Possui: 01 Banheiro. Área construída: 20m

CASA - VILA SARGENTO, BARUERI-SP
Ref: CA01576 **Valor:** R\$ 1.800,00
02 Dormitórios, Sala, Cozinha, Banheiro Social, Área de serviço. Área Construída: 65m²

CASA - JARDIM TUPAN
Ref: CA02607 **Valor:** R\$ 2.300
01 Dormitório, Sala, Cozinha, Banheiro social, TV A cabo, Portão Automático e vaga de Garagem.

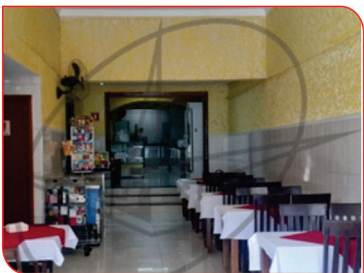

SALAO - JD. PAULISTA- BARUERI-SP
Ref: SL00412 **Valor:** R\$ 8.000,00
Salão com 01 cozinha, 01 copa, 01 banheiro para empregado, 02 banheiro (sendo 1 masculino e 1 feminino) e 01 churrasqueira Área construída: 120m²

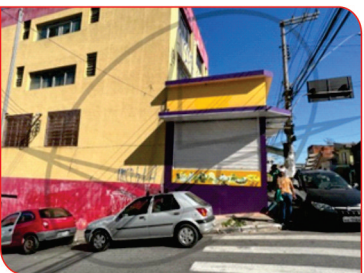

SALA- JD. SILVEIRA BARUERI-SP
Ref: SL00403 **Valor:** R\$ 3.400,00
Sala comercial possuindo: 01 Salão, 02 Banheiros.Área construída: 90m²



SALAO COMERCIAL
Ref: SL00407 **Valor:** R\$ 3.500,00
Salão aproximadamente 125m², 01 Cozinha, 02 Banheiros (sendo 01 masculino e 01 feminino).



Sala comercial
Ref: SA00401 **Valor:** R\$ 2.000
possuindo 01 banheiro social, possui varanda, e 01 copa. Área Construída 40M²

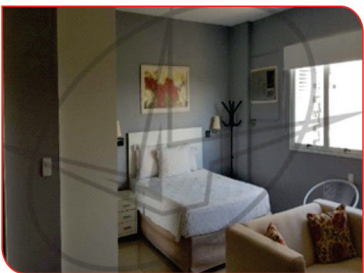

APTO- ALPHAVILLE
Ref: AP01646 **Valor:** R\$ 2.500,00
POSSUINDO: 01 Dormitório (sendo suíte), Banheiro, Cozinha, 01 Vaga de garagem, Área de serviço, Incluindo Piscina, Churrasqueira, Salão de festas e Quadra esportiva

CASA - JARDIM SILVEIRA, BARUERI
Ref: CA02974 **Valor:** R\$ 3.800,00
3 Dormitórios (sendo 1 suíte), sala, sala de jantar, cozinha, copa, 03 banheiros, 02 sacadas, área de serviço, 1 vaga pra Garagem. Salão 100 m² no terceiro andar. Área útil: 306,00m²

SALA - JARDIM SAO PEDRO-BARUERI-SP
Ref: SA00335 **Valor:** R\$ 1.700,00
03 Salas, 02 Banheiros. Área construída: 100m²

CASA - MORADA DAS ESTRELAS, BARUERI-SP
Ref: CA02952 **VALOR:** R\$ 13.000,00
Possuindo: 04 Suítes, Sala, Cozinha, Lavanderia, Piscina, Churrasqueira e 01 Garagem que cabem ate 05 carros. Área construída: 470m². Area do terreno: 480m²

APTO - RAPOSO TAVARES, SAO PAULO-SP
Ref: AP01822 **Valor:** R\$ 1.200,00
02 Dormitórios, Sala, Cozinha, 01 Banheiro, Lavanderia e 01 quintal.

CASA - JARDIM MARIA HELENA, BARUERI
Ref: CA02883 **Valor:** R\$ 2.600,00
POSSUINDO: 01 Dormitório (sendo suíte), Sala, Banheiro, Área de serviço, 02 Vagas de Garagens.

Venda

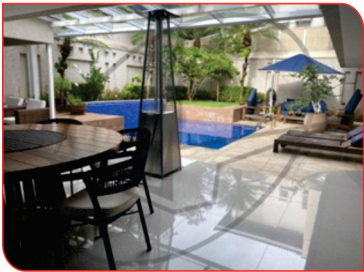

CASA - SANTANA DE PARNAIBA -ALPHAVILLE
Ref: CA02788 **Valor:** R\$ 4.500.000,00
Com 5 suítes, sala para 3 ambientes, lareira, ar condicionado, espaço gourmet, piscina e demais dependências. Área Construída: 630m



APTO- GUARUJA- SP
Ref: AP01827 **Valor:** R\$ 400.000,00
Apartamento na Região Brunella, há 800 metros da praia, mobiliado, 3 dormitórios, sendo 1 suíte, sala para 2 ambientes, terraço, cozinha americana, despensa, lavabo, ar condicionado, área de serviço, 2 banheiros e 1 vaga de garagem. Prédio com interfone, portão automático, churrasqueira. Área total: 95m²

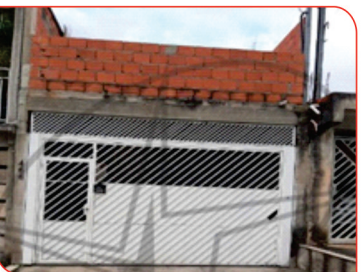

CASA JARDIM CAMILA, JANDIRA-SP
Ref: CA02701 **Valor:** R\$ 330.000,00
Possui 02 casas. Casa 01: 01 dormitórios, 01 banheiro, sala de estar, 02 vagas de Garagem e 01 lavanderia. Casa 02 Esta em construção: 02 dormitórios sendo 01 suíte com closet, sala, cozinha, 01 banheiro social. Área construída: 212m²

CASA: Parque dos Camargo, BARUERI- SP

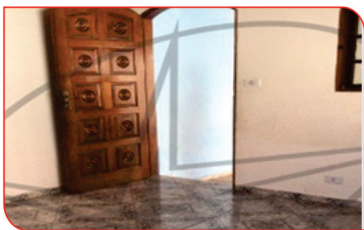
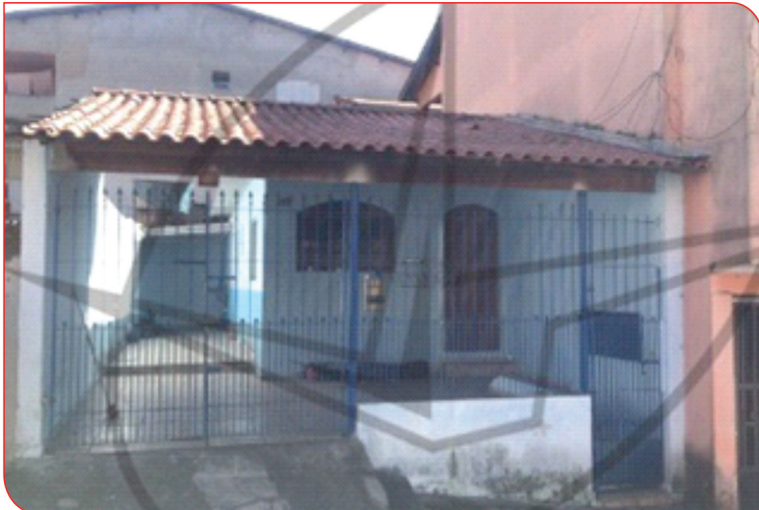

Ref :CA01168 **Valor:** 1.500,00
Próximo a ponto de ônibus, Farmácias, mercados, posto de Gasolina, restaurantes, pronto socorro, Bancos, escolas e muito mais.01 Dormitório, Sala, Cozinha, Banheiro Social, Lavanderia, 01 Vaga de Garagem



CASA - JARDIM MUTINGA, BARUERI-SP
Ref: CA02697 **Valor:** 500.000,00
CASA 01 POSSUÍ : Sala, 02 dormitórios , 01 banheiro, cozinha, 02 vagas na Garagem. CASA 02: Possui 03 cômodos. Área construída: 240m.

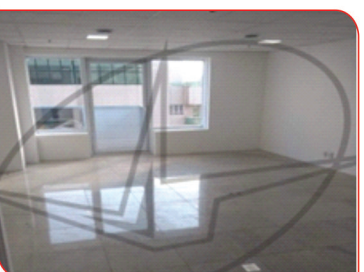

SALA - Alphaville Centro Industrial
Ref: SA00402 **Valor:** 499 Mil
01 Garagem, Sacada, Banheiro, Ar condicionado, Portão Automatico, Telefone. Área construída: 49m²



PONTO- BARUERI-CENTRO
Ref: PT00032 **Valor:** R\$ 150.000,00
Possuindo: 01 sala

CASA - CIDADE DAS FLORES, OSASCO-SP
Ref: CA02379 **Valor:** R\$650.000,00
03 Dormitórios (sendo 01 suíte) 01 Sala, 04 Banheiros, 01 Escritório e 2 Vaga de Garagens. Área construída: 242m²

CASA - JARDIM BARUERI
Ref: CA02595 **Valor:** 830.000,00
04 Dormitórios (Sendo 01 Suíte), 02 Sala (01 de Jantar, 01 para TV), 03 Banheiros, 04 Vaga de Garagem. Metragem: 232m².

CASA - JARDIM BELA VISTA-ITAPEVI
Ref: CA02548 **Valor:** R\$ 230.000,00
02 Dormitórios (sendo 01 suíte), 01 Sala, Banheiro Social, Lavanderia, 02 Vagas de Garagem, Quintal. Área total: 150,00 M²

CASA - JARDIM BARUERI
Ref: CA02595 **Valor:** 830.000,00
04 Dormitórios (Sendo 01 Suíte), 02 Sala (01 de Jantar, 01 para TV), 03 Banheiros, 04 Vaga de Garagem. Metragem: 232m²

CHÁCARA - Mairinque
Ref: CH00039, **Valor:** R\$ 450.000,00
Possuindo: 02 Suítes, Sala, Cozinha americana, Banheiro social, Churrasqueira, Piscina aquecida, Pomar, Galinheiro, Lago, Quarto de ferramentas, Quiosque com trio mineiro, Portão automático. Total do Terreno: 7.000m².

CASA: Refúgio dos Bandeirantes SANTANA DE PARNAIBA- SP

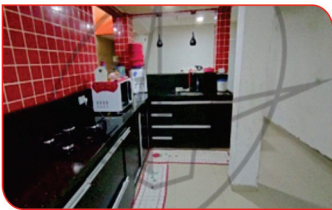
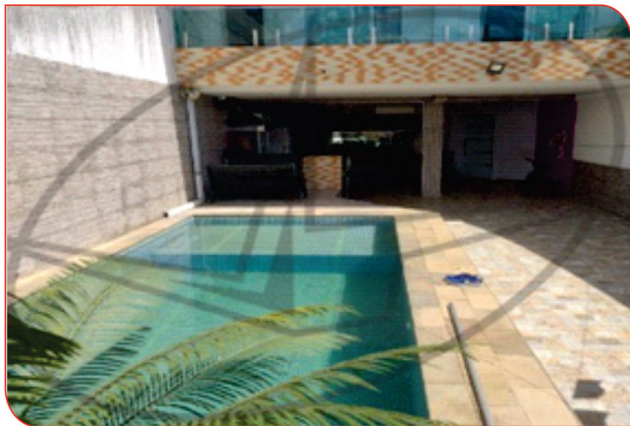

Ref: CA02978 **Valor:** 500.000,00
Excelente localização! Próxima a escolas, supermercados, pontos de ônibus, academias, lanchonetes e muito mais. 3 Quartos (sendo 1 suíte), Sala, Cozinha, 04 banheiros, e área de lazer como piscina e churrasqueira.

SALAO - CENTRO, BARUERI-SP

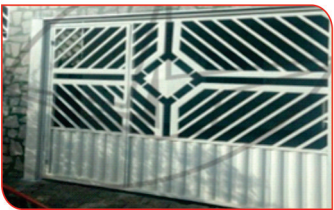

Ref: SL00414 **Valor:** 8.000,00
Imóvel em frente ao Terminal Rodoviário de Barueri, Facil acesso a CPTM, vários tipos de comércio como lanchonetes, lojas de roupas, loja de calçados, lotérica, farmácias, Bancos e muito mais. 01 Salão aproximadamente 150M², 02 banheiros.